Consultorio 893-3108

Venta	$ 160,000,000	Admón: $ 0
Ubicación: La Candelaria-Medell❓n	Area Construida: 38.00	Area Priv.: 38.00
Cod Finca Raiz: 7871972	Cod M2	Estrato: 4
Valor Iva: $ 0		
Año de construcción: 2012		

Características

- Baños 1
- Garajes 1
- Divisiones
- Baño Compartido
- Baños Comunales
- Baño Privado
- Baño Privado
- Baño Privado
- Parqueaderos Visitantes
- Parqueaderos Descubierto
- Parqueaderos Visitantes
- Parqueaderos BahÍa Externa
- Parqueaderos Cubierto
- Parqueaderos Comunal
- Parqueadero Interno

- Metros De Vitrina
- Pisos CerÁmica
- Pisos CerÁmica
- Pisos CerÁmica
- Gas Natural
- Gas Natural
- Cocina Integral
- Cocina Semi-integral
- Cocina Semi-integral
- Cocineta
- Estado Del Inmueble Obra Blanca
- Estado Del Inmueble Obra Blanca
- Estado Del Inmueble Obra Blanca
- Usado
- Usado

- Usado
- Excelente Estado
- Estado Del Inmueble Bueno
- Estado Del Inmueble Bueno
- Vigilancia 24Horas
- Circuito Cerrado
- Alarma
- Alarma Perimetral
- Vigilancia 24Horas
- Alarma
- Video Portero
- PorterÍa Vigilancia
- Vigilancia 7 X 24
- Vigilancia 7 X 24

Descripción del Inmueble 1

Se vende local comercial, destinación consultorio, con área de 38m2, baño, cocineta y parqueadero privado. ubicado en zona comercial en el centro de Medellin, Edificio Caracas 1, zona de alto flujo peatonal y vehicular, excelentes vías de acceso. Excelente oportunidad para tu negocio.Código inmueble 893-3108
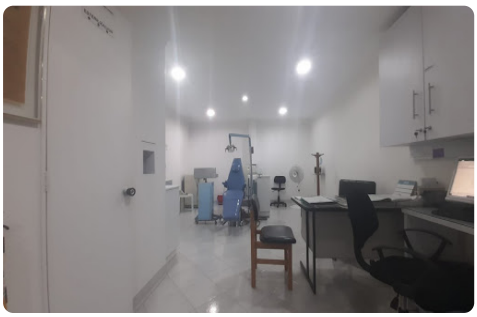
Colfondos Medellín Centro