Apartamento 893-3197

Arriendo	$ 1,400,000	Admón: $ 0
Ubicación: La Inmaculada 1-La Estrella	Area Construida: 57.00	Area Priv.: 57.00
Cod Finca Raiz:	Cod M2	Estrato: 3
Año de construcción: 2022		

Características

- Baños 2
- Alcobas 2
- Baño Social
- Baño Privado
- Sala
- Sala Comedor
- Parqueaderos Independientes
- Parqueaderos Cubierto
- Parqueaderos Descubierto
- Parqueaderos Visitantes
- Parqueaderos Comunal
- Parqueaderos Paralelo
- Pisos Ceramica
- Cocina Integral
- Cocina Americana
- Gas Natural
- Calentador A Gas
- Barra Americana
- Cocina Abierta
- Mueble Superiores
- Muebles Inferiores
- Estado Del Inmueble Estrenar
- Estado Del Inmueble Obra Blanca
- Nuevo
- Vigilancia 24 Horas
- Citófono
- Alarma
- Puerta De Seguridad
- Video Portero
- Porteria Vigilancia
- Sensor De Movimiento
- Vigilancia 7 X 24
- Seguridad
- Balcón
- Zona De Ropas
- Closet
- Acabados Cubierta Plano
- Acabados Cubierta Espacio En Cielo Raso
- Ventilacion Natural
- Uso Del Lote Residencial
- Temporadas Largas
- Ladrillo A La Vista
- Edificio Vidrio
- Casillero Correo

Descripción del Inmueble 1
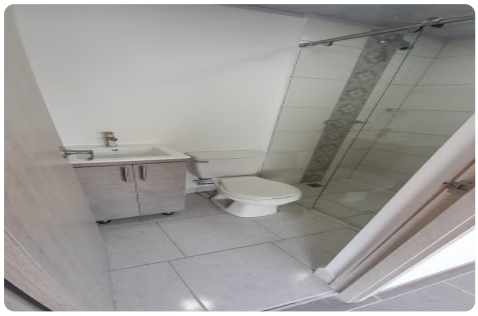
Apartamento en arriendo para estrenar, La Estrella, sector La Inmaculada, con área de 60m2. Cuenta con dos habitaciones, dos baños, cocina integral con barra americana, zona de ropa y balcón. Se encuentra en una unidad cerrada con vigilancia privada y portería 24 horas, parqueaderos comunales, espacios al aire libre, zonas comunes en construcción. Apartamento en arriendo tiene fácil acceso al sistema de transporte integrado Metro, está ubicado a 10 minutos de la estación La Estrella, cerca del corregimiento de La Tablaza. Código del inmueble 893-3197