Apartamento 893-3292

Venta	**$** 550,000,000	**Admón: $** 0
Ubicación: Suramérica-Itagu|	**Area Construida:** 75.00	**Area Priv.:** 75.00
Cod Finca Raiz:	**Cod M2**	**Estrato:** 4
Año de construcción: 2018		

Características

- Baños 2
- Garajes 1
- Alcobas 2
- Baño Social
- Baños Comunales
- Baño Privado
- Sala Comedor
- Parqueaderos Cubierto
- Parqueaderos Visitantes
- En El Piso
- Nro Apartamento
- Cocina Integral
- Cocina Americana
- Gas Natural
- Calentador A Gas
- Horno Electrico
- Barra Americana
- Cocina Abierta
- Mueble Superiores
- Muebles Inferiores
- Estado Del Inmueble Estrenar
- Nuevo
- Cuarto Útil
- Vigilancia 24 Horas
- Citófono
- Porteria Vigilancia
- Vigilancia 7 X 24
- Salon Comunal
- Parque Infantil
- Gimnasio
- Squash
- Piscina
- Turco
- Zonas Verdes
- Solarium
- Zona Bbq
- Sendero Ecologico
- Zona De Camping
- Salon Juvenil
- Pista De Mascotas
- Balcón
- Zona De Ropas
- Closet
- Vestier

Descripción del Inmueble 1

Cesion de derecho apartamento ubicado en Itagui sector suramerica. cuenta con un área75m2, dos habitaciones, dos baños, sala-comedor, cocina integral , zona de ropas, parqueadero y cuarto útil. Sector altamente residencial, campestre y tranquilo,cerca a Mall Suramerica, y Mall 77 Sur,diferentes vías de acceso. Unidad con vigilancia 24 horas, piscina de adultos y niños, salón social, cancha múltiple, zona bbq, ,solarium , gimnasio ,turco ,zonas verdes Código del inmueble 893-3292

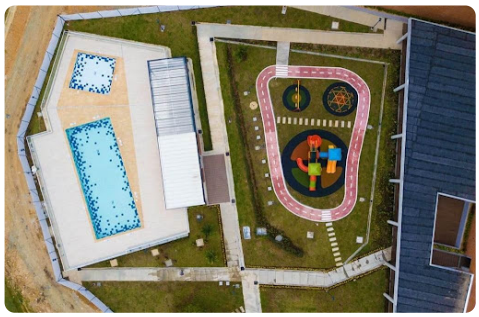
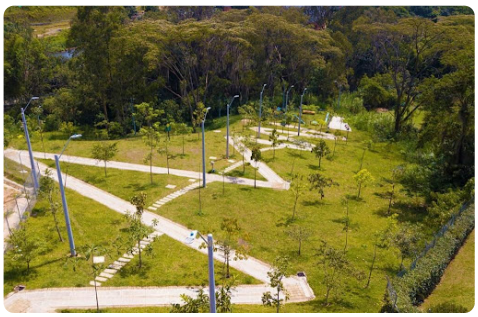
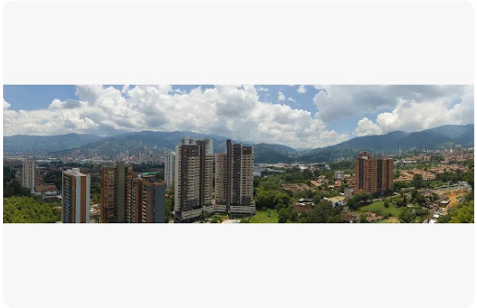

Acceso
umbral.co #efectowow

BosqueGrande
Parque Residencial
TIPO O
TORRE 4
75.80m² área bruta
70.4m² área privada
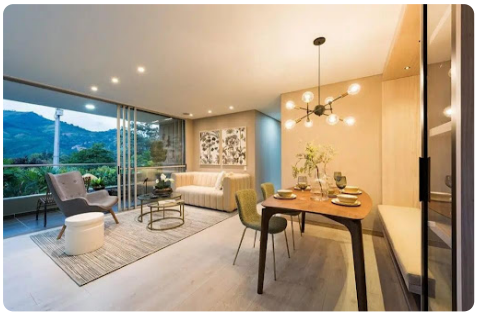
8:42
umbral.co
umbral
Salón social
Piscina adultos y niños
Zona BBQ
Portería
Lobby
Salón de adolescentes
Turco
Parque de hadas
zona de picnic
Cancha de fútbol sintética
Gimnasio
Cancha de squash
Salón de guardería
Juegos infantiles