Casa 893-3329

Arriendo	$ 2,200,000	Admón: $ 0
Ubicación: Restrepo Naranjo-Sabaneta	Area Construida: 90.00	Area Priv.: 90.00
Cod Finca Raiz:	Cod M2	Estrato: 3
Año de construcción: 1995		

Características

- Baños 2
- Alcobas 4
- Baño Social
- BaÑera Cabinada
- Sala
- Sala Comedor
- Pisos Porcelanato
- Cocina Integral
- Gas Natural
- Calentador A Gas
- Cocina Abierta
- Mueble Superiores
- Muebles Inferiores
- Excelente Estado
- Puerta De Seguridad
- Balcón
- Patio
- Zona De Ropas
- Closet 4
- Acabados Cubierta Cielo Raso Madera
- Ventilacion Natural
- Uso Del Lote Residencial
- Temporadas Largas
- Zona Residencial
- Servicios Publicos
- Todos Los Servicios
- Area Urbana
- Alcantarillado
- Casa Apartamento
- Sobre Via Principal
- Sobre Via Secundaria
- Cerca A Colegios-universidades
- Trans. Publico Cercano
- Comodas Vias De Acceso
- Parques Cercanos
- Cerca A Supermercados
- Cerca De Zona Urbana
- Arboles Frutales
- Cerca A Sector Comercial
- Restaurantes
- Bombas De Gasolina
- Cerca De Centro Comercial
- Cerca A Hospitales
- Cerca A Iglesias

Descripción del Inmueble 1
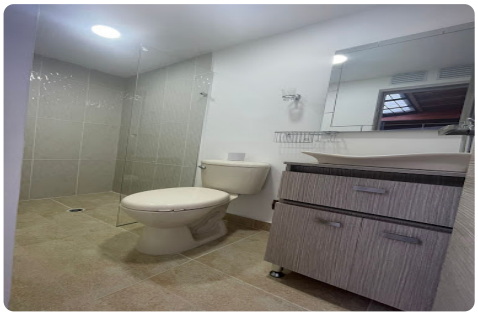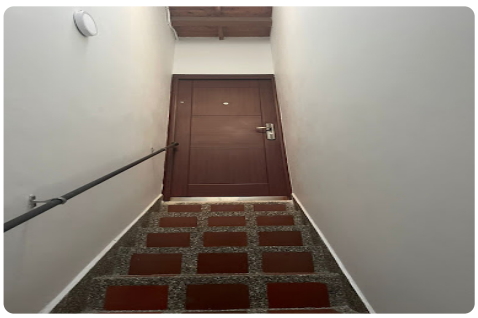
En centro sur inmobiliaria rentamos hermosa casa en sabaneta, cuenta con 4 habitaciones, 4 closets, 2 baños, sala comedor, cocina integral, zona de ropas- patio, red de gas, pisos en porcelanato, área de 90m2. excelente sector cerca de todo, iglesias, tiendas, supermercados, restaurantes, farmacias, peluquerías, centro comerciales, parque principal y comercio en general.