Apartamento 893-3365

Venta	$ 250,000,000	Admón: $ 0
Ubicación: La Inmaculada 1-La Estrella	Area Construida: 52.00	Area Priv.: 52.00
Cod Finca Raiz:	Cod M2	Estrato: 3
Año de construcción: 2019		

Características

- Baños 2
- Garajes 1
- Alcobas 2
- Baño Social
- Baños Comunales
- Baño Privado
- Sala
- Sala Comedor
- Parqueaderos Cubierto
- Parqueaderos Visitantes
- Sencillo
- Pisos Ceramica
- Cocina Integral
- Gas Natural
- Calentador A Gas
- Cocina Abierta
- Mueble Superiores
- Muebles Inferiores
- Estado Del Inmueble Obra Blanca
- Usado
- Excelente Estado
- Vigilancia 24Horas
- Citófono
- Circuito Cerrado
- Puerta De Seguridad
- Video Portero
- Puerta Electrica
- Porteria Vigilancia
- Vigilancia 7 X 24
- Seguridad
- Salon Comunal
- Terraza Bbq
- Cancha Multiple
- Piscina
- Turco
- Zonas Verdes
- Balcón
- Zona De Ropas
- Closet
- Acabados Cubierta Plano
- Acabados Cubierta Espacio En Cielo Raso
- Ventilacion Natural
- Uso Del Lote Residencial
- Temporadas Largas

Descripción del Inmueble 1
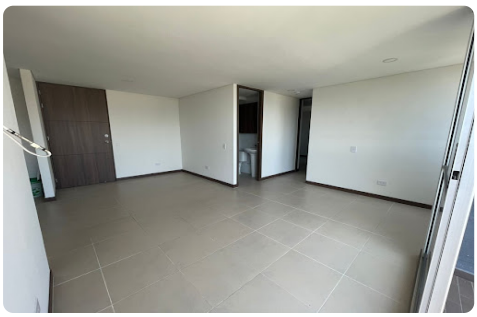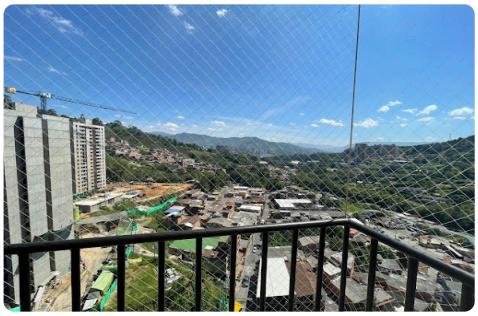
Apartamento en venta La Estrella, sector La Inmaculada, con área de 52m2. Cuenta con dos habitaciones, dos baños, cocina integral, zona de ropa, balcón y parqueadero. Se encuentra en una unidad cerrada con vigilancia privada y portería 24 horas, espacios al aire libre, zonas húmedas como piscina y turco, cancha y gimnasio. Tiene fácil acceso al sistema de transporte integrado Metro, está ubicado a 10 minutos de la estación La Estrella, cerca del corregimiento de La Tablaza. Código del inmueble 893-3365