Apartamento 893-3394

Arriendo	$ 520,000,000	Admón: $ 0
Ubicación: Loma Del Escobero-Envigado	Area Construida: 103.00	Area Priv.: 100.00
Cod Finca Raiz: 10303624	Cod M2	Estrato: 5
Año de construcción: 2021		

Características

- Baños 2
- Garajes 2
- Alcobas 2
- Baño Social
- Baños Comunales
- Baño Privado
- Hall
- Sala
- Comedor
- Parqueaderos Cubierto
- Parqueaderos Visitantes
- Parqueaderos Doble Paralelo
- Estudio
- Pisos Porcelanato
- En El Piso
- Cocina Integral
- Cocina Americana
- Gas Natural
- Despensa
- Lavanderia Independiente
- Calentador A Gas
- Horno Electrico
- Barra Americana
- Cocina Abierta
- Mueble Superiores
- Muebles Inferiores
- Excelente Estado
- Cuarto Útil
- Vigilancia 24 Horas
- Vigilancia 7 X 24
- Salon Comunal
- Parque Infantil
- Salon De Juegos
- Gimnasio
- Piscina
- Turco
- Zonas Verdes
- Sendero EcolÓgico
- Asador
- Auditorio
- Salon Infantil
- Pista De Mascotas
- Balcón
- Zona De Ropas

Descripción del Inmueble 1

Arriendo amplio apartamento en sector de alta valorización del municipio de envigado, sector escobero con la transversal intermedia. Apartamento de 100 M2, con 2 alcobas, sala, comedor, estudio, acabados modernos y amplios espacios sociales. Unidad cerrada con amplia y comodas zonas comunes para el disfrute de todos los residentes, comodas vís de acceso, cercano a zonas comeciales, restaurantes, super mercados y con excelente transporte público.

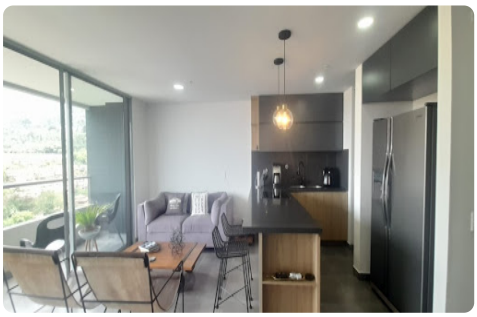

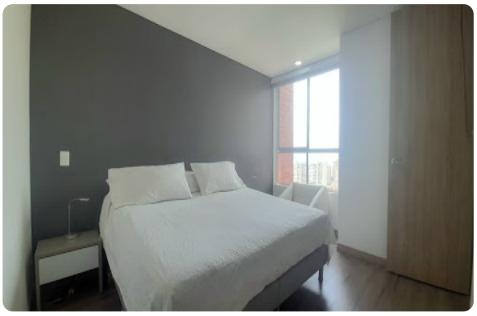
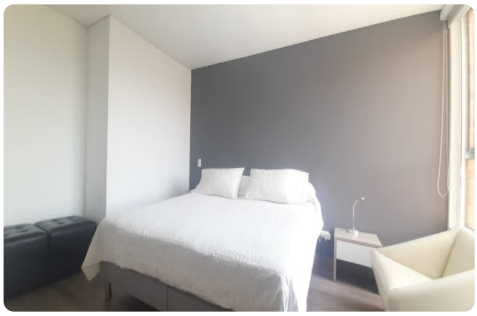

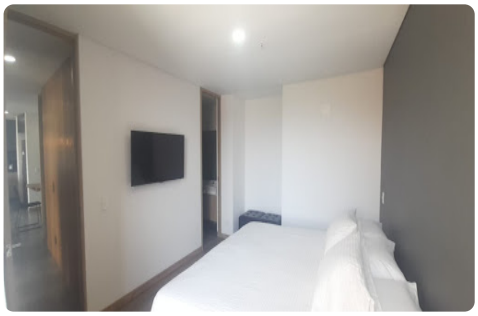

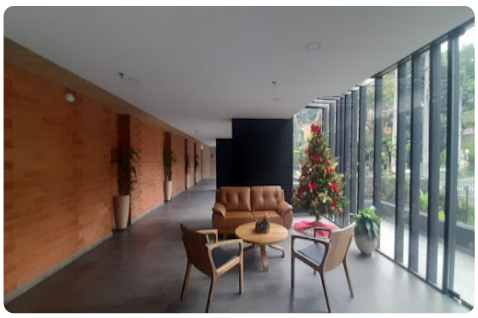

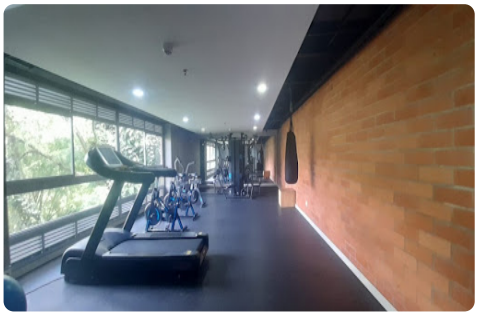

97
98