Apartamento 893-3425

Arriendo	$ 2,200,000	Admón: $ 0
Ubicación: Aves María-Sabaneta	Area Construida: 60.00	Area Priv.: 60.00
Cod Finca Raiz:	Cod M2	Estrato: 4
Año de construcción: 2012		

Características

- Baños 2
- Garajes 1
- Alcobas 2
- Baño Social
- Baños Comunales
- Baño Privado
- Sala
- Sala Comedor
- Parqueaderos Cubierto
- Parqueaderos Visitantes
- Sencillo
- Pisos Porcelanato
- Pisos Madera Laminada
- Cocina Integral
- Cocina Americana
- Gas Natural
- Calentador A Gas
- Barra Americana
- Cocina Abierta
- Mueble Superiores
- Muebles Inferiores
- Estado Del Inmueble Obra Blanca
- Usado
- Excelente Estado
- Vigilancia 24Horas
- Citófono
- Circuito Cerrado
- Puerta De Seguridad
- Video Portero
- Porteria Vigilancia
- Sensor De Movimiento
- Vigilancia 7 X 24
- Seguridad
- Salon Comunal
- Parque Infantil
- Gimnasio
- Cancha Multiple
- Piscina
- Turco
- Zonas Verdes
- Sendero Ecologico
- Zona Campestre
- Salon Infantil
- Pista De Mascotas

Descripción del Inmueble 1
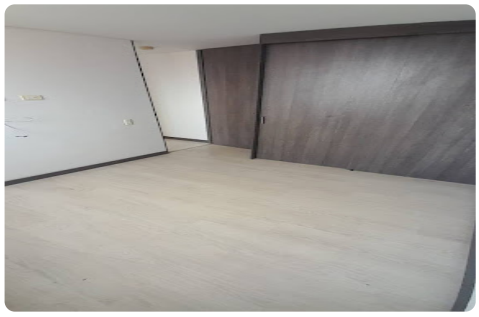
Apartamento en arriendo, Sabaneta, sector Aves Maria , con área de 60m2. Cuenta con dos habitaciones, dos baños, sala-comedor, cocina integral , zona de ropas y parqueadero. Ubicado en un sector privilegiado del municipio de Sabaneta, a tan unos metros del Centro Comercial aves maría y cerca a parque principal. Apartamento en arriendo, unidad con vigilancia 24 horas, piscina de adultos y niños, salón social, cancha múltiple, gimnasio y zonas verdes. Código del inmueble 893-3435