Oficina 893-3480

Arriendo	**$** 14,000,000	**Admón: $** 0
Ubicación: Aves María-Sabaneta	**Area Construida:** 170.00	**Area Priv.:** 170.00
Cod Finca Raiz: 10655128	**Cod M2**	**Estrato:** 5
Valor Iva: $ 0		
Año de construcción: 2012		

Características

- Baños 4
- Baño Social
- Baño Compartido
- Baños Comunales
- Baño Oficina
- Baño Privado
- Sala Comedor
- Parqueaderos Cubierto
- Parqueaderos Visitantes
- Parqueaderos Visitantes
- Pisos Laminado
- Pisos MÁrmol
- Pisos Porcelanato
- Cocina Integral
- Cocina Americana
- Gas Natural
- Despensa
- Cocineta
- Gas Natural
- Calentador A Gas
- Horno A Gas
- Barra Americana
- Cocina Abierta
- Mueble Superiores
- Muebles Inferiores
- Estado Del Inmueble Obra Blanca
- Usado
- Excelente Estado
- Excelente Estado
- Estado Del Inmueble Bueno
- Cuarto Útil
- Vigilancia 24Horas
- Citófono
- Alarma Perimetral
- Vigilancia 24Horas
- Video Portero
- Video Portero
- Portería Vigilancia
- Sensor De Movimiento
- Vigilancia 7 X 24
- Vigilancia 7 X 24
- Gimnasio
- Piscina
- Turco

Descripción del Inmueble 1

Se arrienda oficina área 170m2, unidad cerrada con vigilancia privada y portería 24 horas, espacios al aire libre, zonas húmedas como piscina y turco, gimnasio, y zonas verdes. se encuentra ubicada en una exclusiva zona de Sabaneta, fáciles vías de acceso, está ubicado a 5 minutos del centro comercial aves maría, y éxito de Sabaneta, oficina cuatro cubículos, cuatro baños, recepción, sala de junta. código del inmueble 893-3480 NO SE RENTA AMOBLADO

RUTA INMOBILIARIA SAS-https://www.centrosur.co
Asesor: Lina MarÃa Ramirez Zapata Linaramirez@rutainmobiliaria.co

SIPI

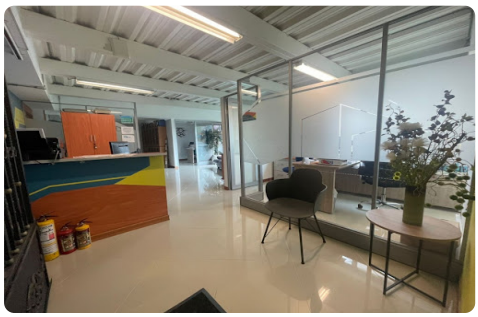
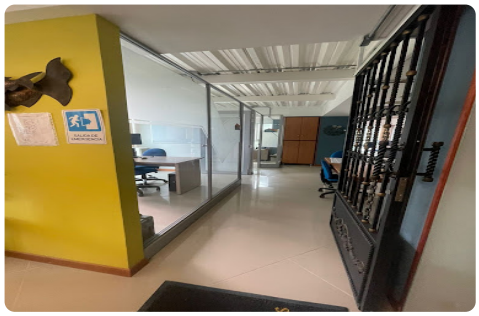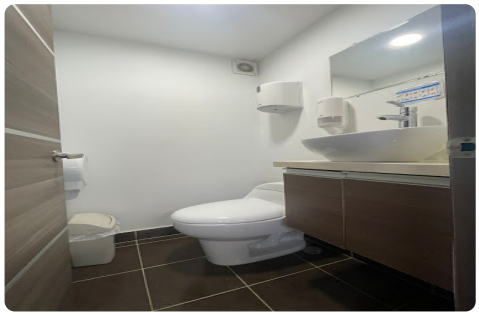
SIPI