Apartamento 893-3587

Arriendo	**$** 1,600,000	**Admón: $** 0
Ubicación: Sector TranvÃa-Rionegro	**Area Construida:** 76.00	**Area Priv.:** 76.00
Cod Finca Raiz: 10950755	**Cod M2**	**Estrato:** 3
Año de construcción: 2022		

Características

- Baños 2
- Garajes 1
- Alcobas 3
- Baño Social
- Baños Comunales
- Baño Privado
- Sala
- Sala Comedor
- Parqueaderos Visitantes
- Pisos Porcelanato
- Gas Natural
- Calentador A Gas
- Horno Electrico
- Barra Americana
- Cocina Abierta

- Mueble Superiores
- Muebles Inferiores
- Estado Del Inmueble En ConstrucciÓn
- Estado Del Inmueble Estrenar
- Estado Del Inmueble Obra Gris
- Nuevo
- Vigilancia 24 Horas
- Citófono
- Circuito Cerrado
- Alarma
- Puerta De Seguridad
- Video Portero
- Porteria Vigilancia
- Sensor De Movimiento
- Vigilancia 7 X 24

- Seguridad
- Salon Comunal
- Gimnasio
- Zonas Verdes
- Sendero Ecologico
- Zona Campestre
- Salon Infantil
- Pista De Mascotas
- Terraza
- Zona De Ropas
- Closet
- Acabados Cubierta Plano
- Acabados Cubierta Espacio En Cielo Raso
- Ventilacion Natural

Descripción del Inmueble 1
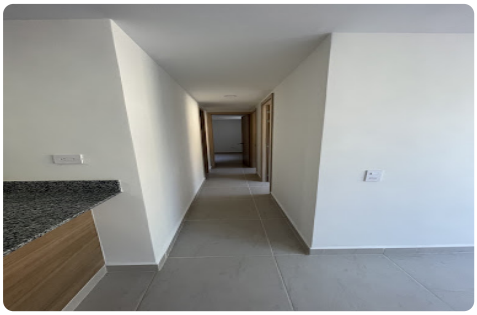
Se arrienda apartamento en Rionegro, área del apto 52m2 más area de terraza 24m2, cuenta con dos alcobas, dos baños, barra americana, closet, sala -comedor,cocina integral, zona de ropas y terraza. Ubicado en la Vía El Tranvía del municipio de Rionegro, a tan solo 2,4 km de La Variante y a 3 km del Centro Comercial San Nicolás. Este proyecto de vivienda en Rionegro cuenta con zona verde, cuenta con dos torres en construcción tradicional, 232 apartamentos, dos ascensores por torre, juegos infantiles, parque de mascotas, salón social y portería. Código del inmueble 893-3587