Oficina 893-3742

Arriendo	$ 5,500,000	Admón: $ 0
Ubicación: Alto De Palmas-Envigado	Area Construida: 64.00	Area Priv.: 64.00
Cod Finca Raiz: 191685472	Cod M2	Estrato: 5
Valor Iva: $ 0		
Año de construcción: 2021		

Características

- Baños 1
- Garajes 2
- Baños Comunales
- Baño Oficina
- Hall
- Parqueaderos Doble Lineal
- Pisos CerÁmica
- Excelente Estado
- Vigilancia 24Horas
- Vigilancia 7 X 24
- Terraza Comunal
- Zonas Verdes
- Oficina De Negocios
- Auditorio
- Terraza

- Balcón
- Área De Uso ComÚn
- Acabados Cubierta Plano
- Ventilacion Natural
- Uso Del Lote Comercio Y Servicios (oficinas)
- Nivel
- Inteligente
- Alarma De Incendio
- Ascensor
- Shut De Basura
- Vista PanorÁmica
- En Edificio
- En Zona Comercial
- Todos Los Servicios
- Cableado De Red

- Alcantarillado
- Cemento
- Altura Restringida
- Sobre VÍa Principal
- Cerca A Colegios-universidades
- Trans. Público Cercano
- Cerca A Supermercados
- Árboles Frutales
- Bosque Nativo
- Bombas De Gasolina
- Cerca Al Aeropuerto
- BahÍa Exterior
- Bahias De Parqueo

Descripción del Inmueble 1

Arriendo oficina de 64 mts en LAS PALMAS. Es un exclusivo proyecto de oficinas, en el kilómetro 15 vía las palmas, con una localización estratégica al estar en uno de los corredores viales más importantes de la ciudad, lo que le permitirá tener fácil movilidad al oriente, occidente, centro y sur. COD. 893-3742

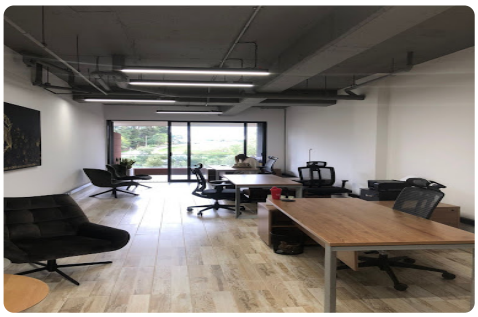

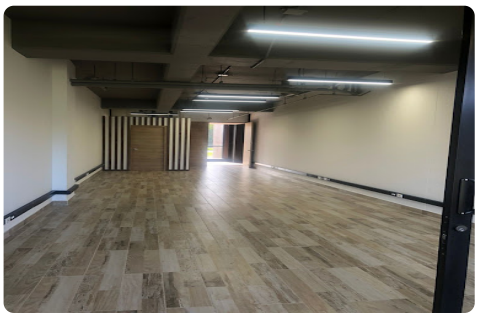

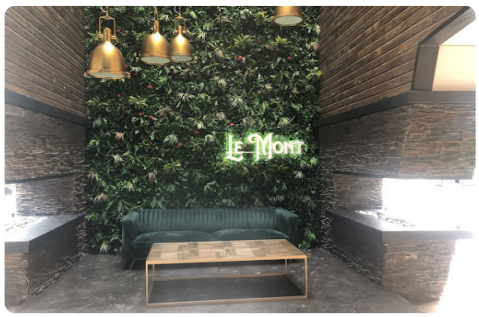
Le Mom