Local 893-3743

Arriendo	$ 2,500,000	Admón: $ 0
Ubicación: El Nogal-Medell⊕n	Area Construida: 35.00	Area Priv.: 40.00
Cod Finca Raiz:	Cod M2	Estrato: 4
Valor Iva: $ 0		
Año de construcción: 2012		

Características

- Baños 1
- Divisiones
- Baño Privado
- Parqueaderos Comunal
- Pisos Ceramica
- Cocineta
- Gas Natural
- Remodelado
- Usado
- Estado Del Inmueble Bueno
- Acabados Cubierta Espacio En Cielo Raso
- Acabados Cubierta Plano
- Iluminacion Natural
- Luz Blanca
- Uso Del Lote Comercio Y Servicios
- Uso Del Lote Comidas
- Destinacion Especifica
- Escalera De Emergencia
- Puerta Peatonal
- Se Permiten Mascotas
- Se Permite Fumar
- Cerca A Sector Comercial
- Vista Panoramica
- Servicios Publicos
- En Zona Comercial
- En Zona Residencial
- Servicio De Internet
- Todos Los Servicios
- Area Urbana
- Cableado De Red
- Locales Comerciales
- Alcantarillado
- Disponibilidad Wi Fi
- Servicios Independientes
- Reja
- Ladrillo A La Vista
- Altura Metros
- Sobre Via Principal
- Trans. Publico Cercano
- Comodas Vias De Acceso
- Parques Cercanos
- Cerca A Supermercados
- Rio Quebrada Cercano
- Cerca De Zona Urbana

Descripción del Inmueble 1

Local en arriendo, ubicado en la av 80, cerca a la iglesia de Santa Gema . Local de 40 m2, un solo espacio, cuenta con cocineta y baño privado. Mucha visibilidad al público en general ya que se encuentra sobre toda la avenida, cerca de la plazoleta comercial villa de aburra, centro comercial los Molinos, Exito Laureles. código del inmueble 893-3743.

LAS CHACHAS
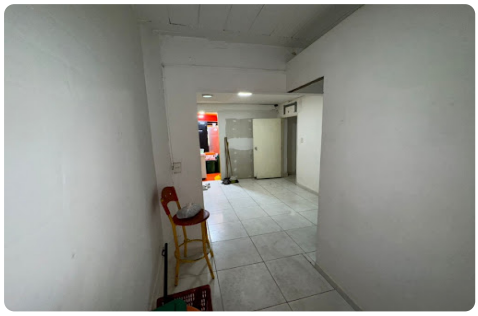
LAS CHACHAS