Casa 893-3765

Arriendo	$ 7,500,000	Admón: $ 0
Ubicación: Loma Del Esmeraldal-Envigado	Area Construida: 220.00	Area Priv.: 220.00
Cod Finca Raiz:	Cod M2	Estrato: 5
Año de construcción: 2023		

Características

- Baños 6
- Garajes 2
- Alcobas 4
- Baño Social
- Baño Social
- Baños Comunales
- Baño Privado
- Baño Privado
- Sala
- Sala Comedor
- Sala Comedor
- Parqueaderos Cubierto
- Parqueaderos Doble Lineal
- Pisos CerÁmica
- Pisos CerÁmica

- Cocina Integral
- Cocina Integral
- Cocina Abierta
- Mueble Superiores
- Muebles Inferiores
- Excelente Estado
- Excelente Estado
- Cuarto Útil
- Cuarto Útil
- Vigilancia 24Horas
- Circuito Cerrado
- Vigilancia 24Horas
- Vigilancia 7 X 24
- Vigilancia 7 X 24
- Salon Comunal

- Cancha MÚltiple
- Piscina
- Parque Infantil
- Piscina
- Zonas Verdes
- Zonas Verdes
- Cancha De Futbol
- Sendero EcolÓgico
- Balcón
- Terraza
- Patio
- Zona De Ropas
- Closet
- Closet

Descripción del Inmueble 1
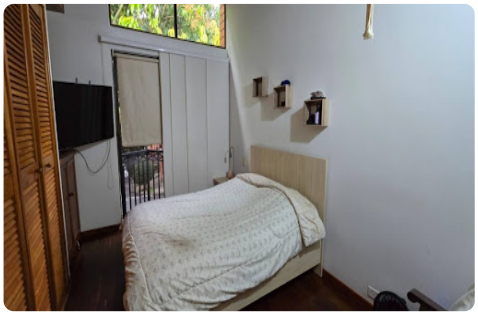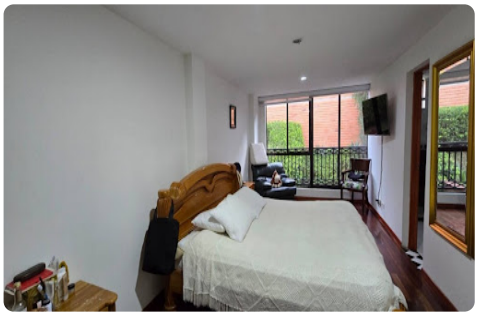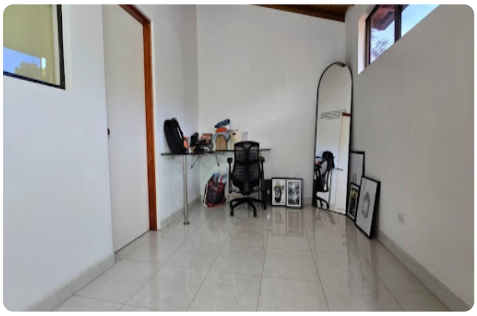
ARRIENDO casa en Envigado, Loma Esmeraldal. Área 220 metros cuadrados, de habitaciones 4 mas alcoba de servicio, 6 baños tiene parqueadero doble lineal y cuarto útil, también hay parqueadero para visitantes, urbanización con 13.000 metros cuadrados de zonas comunes con AVIFAUNA conservada y protegida, muchos árboles y muy verde. La casa cuenta con cocina, zona de ropas, 1 patio, 1 terraza, sala-comedor, sala de estar, biblioteca. La unidad cuenta con vigilancia las 24 h, tiene zonas verdes, 1 piscina para adultos, 1 piscina para niños, salón social, cancha múltiple. cod. 893-3765