Apartamento 893-3795

Arriendo	$ 3,200,000	Admón: $ 0
Ubicación: Señorial-Envigado	Area Construida: 77.00	Area Priv.: 74.00
Cod Finca Raiz:	Cod M2	Estrato: 4
Año de construcción: 2024		

Características

- Baños 3
- Garajes 2
- Alcobas 2
- Baño Social
- Baño Privado 2
- Sala
- Sala Comedor
- Pisos Porcelanato
- Pisos Madera Laminada
- Cocina Integral
- Cocina Americana
- Gas Natural
- Despensa
- Calentador A Gas
- Horno Electrico
- Barra Americana
- Cocina Abierta
- Mueble Superiores
- Muebles Inferiores
- Nuevo
- Excelente Estado
- Vigilancia 24Horas
- Parque Infantil
- Terraza Bbq
- Gimnasio
- Cancha MÚltiple
- Piscina
- Turco
- Zonas Verdes
- Solarium
- Sendero EcolÓgico
- Sala De Internet
- Balcón
- Zona De Ropas
- Vestier 2
- Acabados Cubierta Espacio EnCielo Raso
- Ventilacion Natural
- Uso Del Lote Residencial
- Temporadas Largas
- Zona Residencial
- Vista PanorÁmica
- Sobre Vía Secundaria
- Cerca A Colegios-universidades
- Trans. Público Cercano

Descripción del Inmueble 1
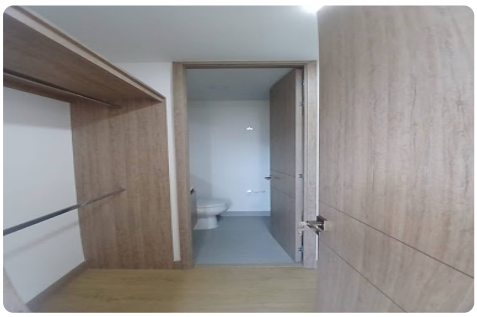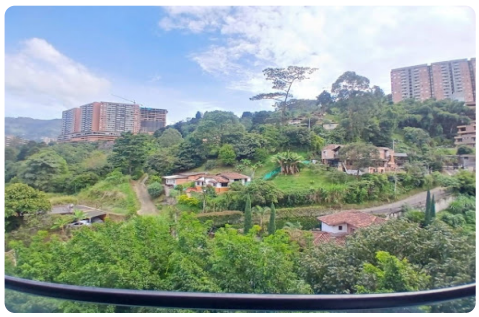
Arriendo amplio apartamento en envigado. sectori señorial. Arriendo apartamento cercano a lugares de iteres. Sector tranquilo y seguro, apartamento amplio cuenta con 2 parqueaderos y 2 cuartos ùtiles. para estrenar, cuenta con excelente transporte pùblico, apartamento en envigado en unidad cerrada con comodas zonas comunes.