# Apartamento 893-3813

| | | |
|---|---|---|
| Arriendo | $ 1,200,000 | Admón: $ 0 |
| Ubicación: Rionegro-Rionegro | Area Construida: 52.00 | Area Priv.: 52.00 |
| Cod Finca Raiz: | Cod M2 | Estrato: 3 |
| Año de construcción: 2022 | | |

## Características

- Baños 2
- Alcobas 2
- Baño Social
- Baños Comunales
- Baño Privado
- Sala
- Sala Comedor
- Parqueaderos Visitantes
- Pisos Porcelanato
- Gas Natural
- Calentador A Gas
- Horno Electrico
- Barra Americana
- Cocina Abierta
- Mueble Superiores
- Muebles Inferiores
- Estado Del Inmueble En ConstrucciÓn
- Estado Del Inmueble Estrenar
- Estado Del Inmueble Obra Gris
- Nuevo
- Cuarto Útil
- Vigilancia 24 Horas
- Citófono
- Circuito Cerrado
- Alarma
- Puerta De Seguridad
- Video Portero
- Porteria Vigilancia
- Sensor De Movimiento
- Vigilancia 7 X 24
- Seguridad
- Salon Comunal
- Gimnasio
- Zonas Verdes
- Sendero Ecologico
- Zona Campestre
- Salon Infantil
- Pista De Mascotas
- Zona De Ropas
- Closet
- Acabados Cubierta Plano
- Acabados Cubierta Espacio En Cielo Raso
- Ventilacion Natural
- Uso Del Lote Residencial

## Descripción del Inmueble 1
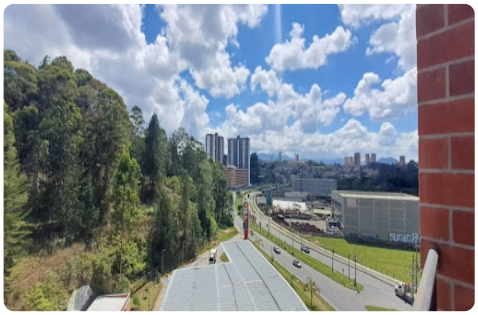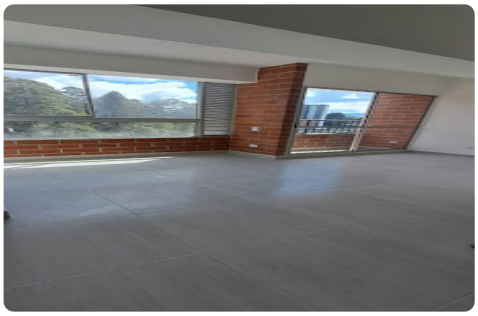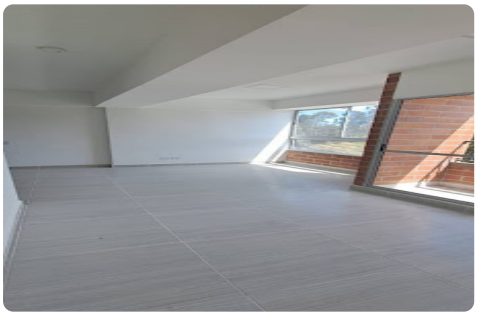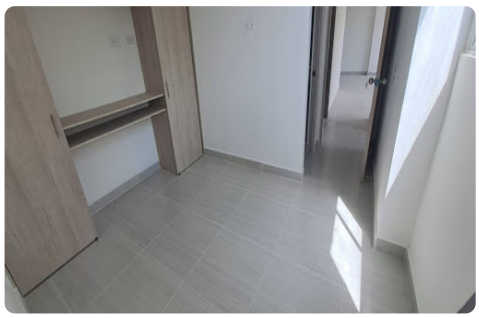
Se arrienda apartamento en Rionegro, área de 52m2, cuenta con dos alcobas, dos baños, barra americana, closet, sala -comedor,cocina integral, zona de ropas, parqueadero y útil Ubicado en la Vía El Tranvía del municipio de Rionegro, a tan solo 2,4 km de La Variante y a 3 km del Centro Comercial San Nicolás. Este proyecto de vivienda en Rionegro cuenta con zona verde, cuenta con dos torres en construcción tradicional, 232 apartamentos, dos ascensores por torre, juegos infantiles, parque de mascotas, salón social y portería. Código del inmueble 893-3625