Apartamento 893-3828

Arriendo	$ 2,300,000	Admón: $ 0
Ubicación: Pan De Azucar-Sabaneta	Area Construida: 67.00	Area Priv.: 63.00
Cod Finca Raiz: 191919070	Cod M2	Estrato: 4
Año de construcción: 2024		

Características

- Baños 2
- Garajes 1
- Alcobas 2
- Baño Social
- Baños Comunales
- Baño Privado
- Sala
- Sala Comedor
- Parqueaderos Cubierto
- Parqueaderos Visitantes
- Sencillo
- Pisos Porcelanato
- En El Piso
- Nro Apartamento
- Cocina Integral
- Cocina Americana
- Gas Natural
- Despensa
- Calentador A Gas
- Horno Electrico
- Barra Americana
- Cocina Abierta
- Mueble Superiores
- Muebles Inferiores
- Nuevo
- Cuarto Útil
- Vigilancia 24 Horas
- Vigilancia 7 X 24
- Zonas Verdes
- Balcón
- Zona De Ropas
- Closet
- Vestier
- Acabados Cubierta Plano
- Ventilacion Natural
- Uso Del Lote Residencial
- Temporadas Largas
- Ascensor
- Shut De Basura
- Zona Residencial
- Vista PanorÁmica
- En Zona Residencial
- Todos Los Servicios
- Área Urbana

Descripción del Inmueble 1
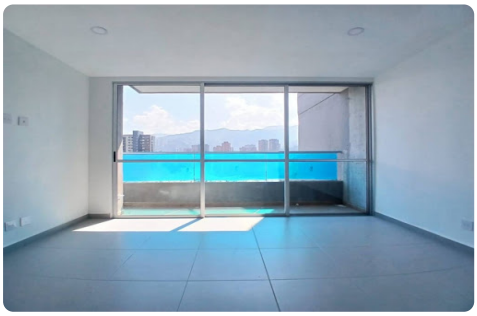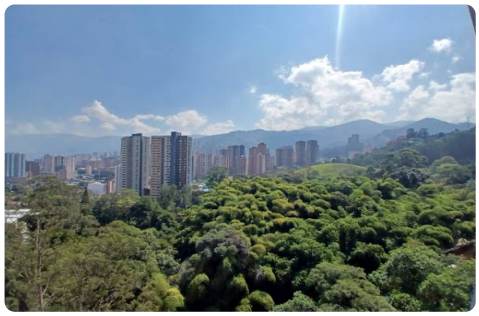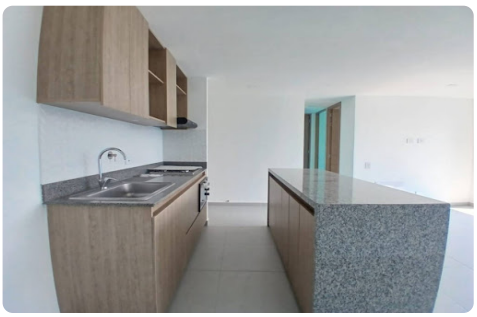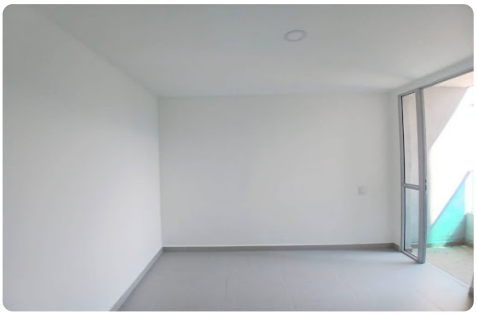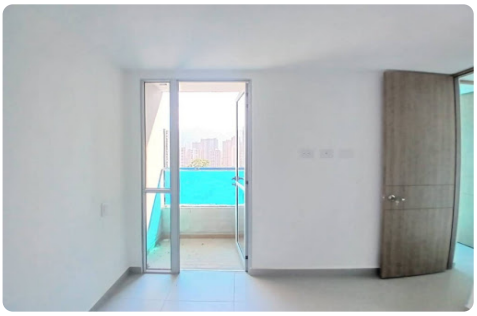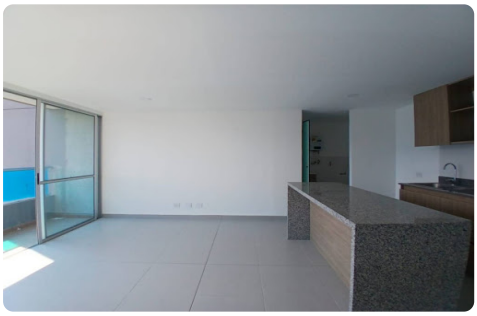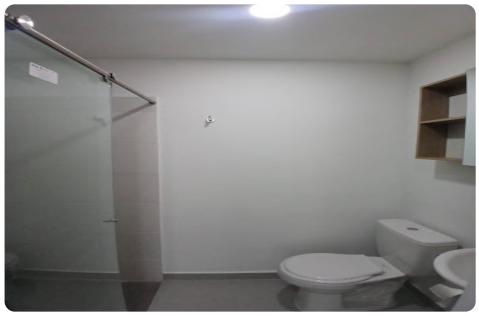
Arriendo apartamento en sabaneta. Arriendo apartamento de 2 alcobas para estrenar en el municipio de sabanta. cuenta como comodas vìas de acceso, evita el trafico del centro de sabaneta. Comodo inmueble con amplios espacios y una excelente vista. a 5 minutos de la estaciòn del metro y muy buen transporte pùlico.