Apartamento 893-3859

Arriendo	**$** 2,300,000	**Admón: $** 0
Ubicación: La Estrella-La Estrella	**Area Construida:** 90.00	**Area Priv.:** 85.00
Cod Finca Raiz:	**Cod M2**	**Estrato:** 4
Año de construcción: 1994		

Características

- Baños 2
- Garajes 1
- Alcobas 2
- Baño Social
- Baño Privado 1
- Sala
- Sala Comedor
- Parqueaderos Visitantes
- Parqueadero Interno
- Pisos Baldosa
- Cocina Americana
- Gas Natural
- Despensa
- Calentador A Gas
- Horno Electrico

- Barra Americana
- Cocina Abierta
- Mueble Superiores
- Muebles Inferiores
- Excelente Estado
- Vigilancia 24 Horas
- Cancha Multiple
- Zonas Verdes
- Balcón
- Patio
- Closet 2
- Acabados Cubierta Sin Espacio En Cielo Raso
- Acabados Cubierta Cielo Raso Madera
- Ventilacion Natural
- Uso Del Lote Residencial

- Temporadas Largas
- Ladrillo A La Vista
- Vista Panoramica
- En Zona Residencial
- Todos Los Servicios
- Area Urbana
- Sobre Via Secundaria
- Cerca A Colegios-universidades
- Trans. Publico Cercano
- Cerca A Supermercados
- Arboles Frutales
- Bombas De Gasolina
- Cerca A Hospitales
- Cerca A Iglesias

Descripción del Inmueble 1
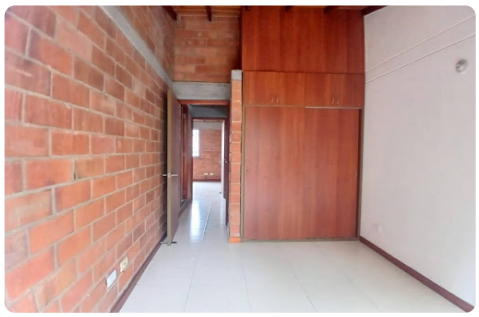
Arriendo amplia casa en el municipio de la estrella. Arriendo casa unifamiliar con excelente ubicaciòn, en sector tranquilo y seguro del municipio de la estrella, cuenta con 2 alcobas, un patio muy amplio y espacio para parquear vehìculo. Sector con muy buen transporte pùblico cercano a sitios de interes.