Casa 893-3866

Arriendo	$ 3,300,000	Admón: $ 200,000
Ubicación: La Ceja-La Ceja	Area Construida: 140.00	Area Priv.: 140.00
Cod Finca Raiz: 192038505	Cod M2	Estrato: 4
Año de construcción: 2024		

Características

- Baños 4
- Garajes 1
- Alcobas 3
- Baño Social
- Baños Públicos
- Baño Privado
- Sala Comedor
- Parqueaderos Cubierto
- Parqueaderos Visitantes
- Pisos Ceramica
- En El Piso 2
- Cocina Integral
- Gas Natural
- Calentador A Gas
- Estado Del Inmueble Estrenar
- Vigilancia 24 Horas
- Vigilancia 7 X 24
- Parque Infantil
- Zonas Verdes
- Gimnasio Al Aire Libre
- Balcón
- Patio
- Closet 3
- Ventilacion Natural
- Uso Del Lote Residencial
- Temporadas Largas
- Conjunto Cerrado
- Zona Residencial
- Servicios Publicos
- En Zona Residencial
- Todos Los Servicios
- Area Urbana
- Alcantarillado
- Antejardin
- Cerca A Colegios-universidades
- Trans. Publico Cercano
- Comodas Vias De Acceso
- Parques Cercanos
- Cerca A Supermercados
- Arboles Frutales
- Bombas De Gasolina
- Cerca De Centro Comercial
- Cerca A Hospitales
- Cerca A Iglesias

Descripción del Inmueble 1
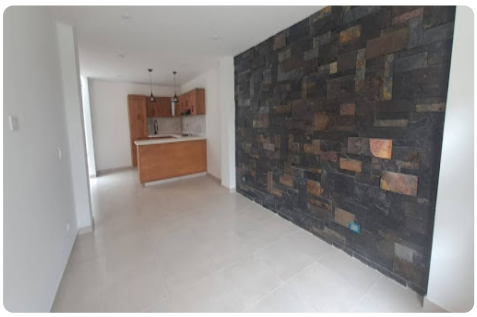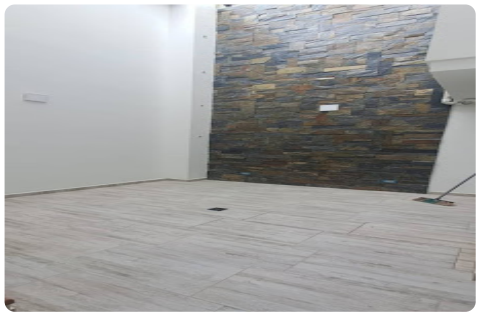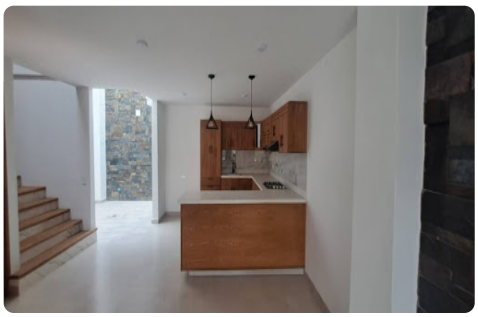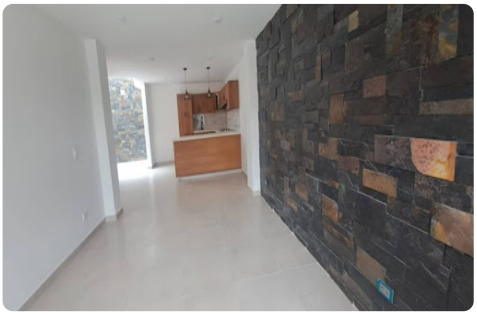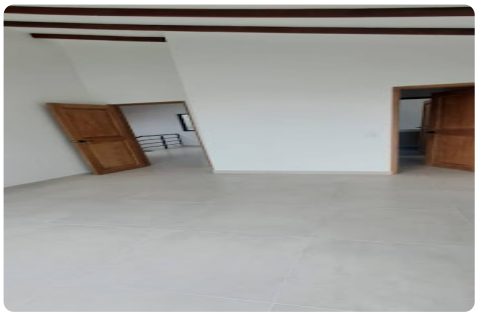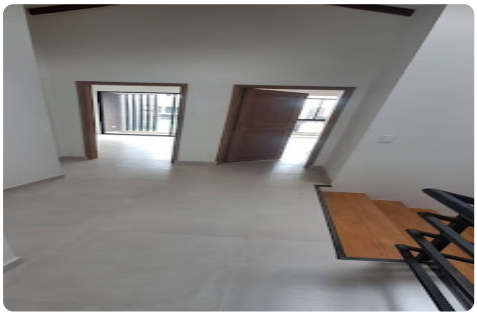
¡vive con comodidad, seguridad y exclusividad! esta hermosa casa en unidad cerrada te ofrece espacios amplios, modernos y un entorno con todas las comodidades para ti y tu familia. características de la casa ? área total: 147 metros con excelente distribución. ?3 habitaciones amplias con closets empotrados y ventilación natural y baño. ? sala y comedor: espacios integrados con excelente iluminación natural. ? cocina integral: equipada con mesón en granito, gabinetes amplios y electrodomésticos modernos. ? zona de ropas: independiente y ventilada. ? parqueadero: privado y seguro. amenidades de la unidad cerrada