Apartamento 893-3876

Arriendo	$ 2,300,000	Admón: $ 0
Ubicación: San Antonio-Rionegro	Area Construida: 52.00	Area Priv.: 52.00
Cod Finca Raiz:	Cod M2	Estrato: 4
Año de construcción: 2023		

Características

- Baños 2
- Alcobas 2
- Baño Social
- Baño Privado
- Sala Comedor
- Parqueaderos Cubierto
- Parqueaderos Visitantes
- Pisos Ceramica
- Nro Apartamento
- Cocina Integral
- Estado Del Inmueble Estrenar
- Cuarto Útil
- Vigilancia 12 Horas
- Porteria Vigilancia
- Balcón
- Zona De Ropas
- Closet
- Vestier
- Ventilacion Natural
- Uso Del Lote Residencial
- Temporadas Largas
- No Inteligente
- Ascensor
- Zona Residencial
- Vista Panoramica
- Servicios Publicos
- En Edificio
- En Zona Residencial
- Todos Los Servicios
- Ubicada En Edificio
- Pisos
- Sobre Via Principal
- Cerca A Colegios-universidades
- Trans. Publico Cercano
- Comodas Vias De Acceso
- Cerca A Supermercados
- Cerca A Sector Comercial
- Bombas De Gasolina
- Cerca De Centro Comercial
- Cerca A Hospitales
- Cerca A Iglesias
- Permuta
- Ninguna
- Bahias De Parqueo

Descripción del Inmueble 1

¡Vive con comodidad en el corazón de la ciudad! Este moderno apartamento, ubicado en un edificio con acceso a las principales vías, te ofrece un estilo de vida práctico y conectado con todo lo que necesitas.Características del Apartamento Área total 52 metros con distribución funcional y bien iluminada. 2 Habitaciones amplias habitaciones con closets empotrados. 2 Baños baños modernos con acabados de alta calidad. Sala y comedor Espacios integrados con excelente iluminación natural. Cocina Integral con mesón en granito, muebles espaciosos y ventilación natural. Zona de ropas Independiente y bien distribuida. Balcón Perfecto para disfrutar de la vista de la ciudad. Beneficios del Edificio Ubicación estratégica Fácil acceso a transporte público y vías principales. Seguridad Portería con control de acceso y vigilancia.
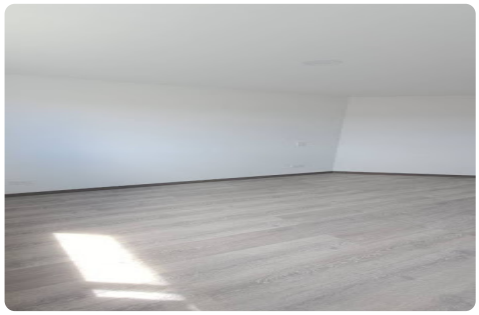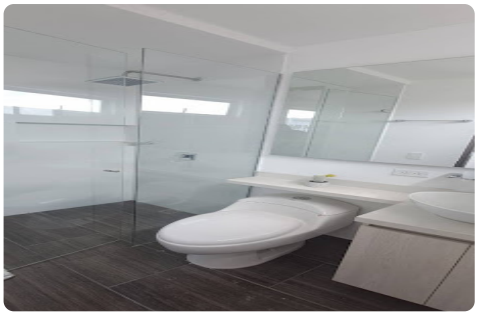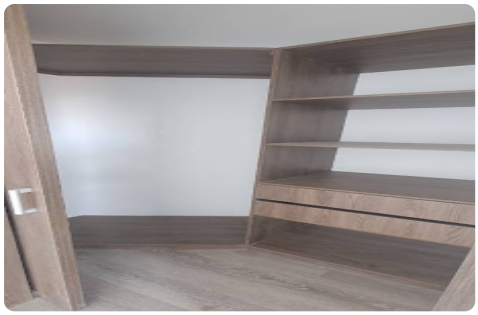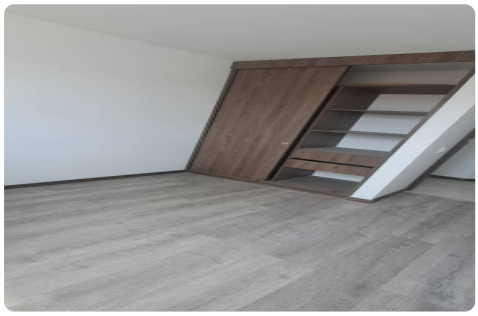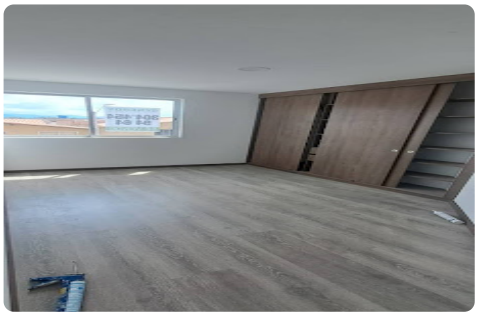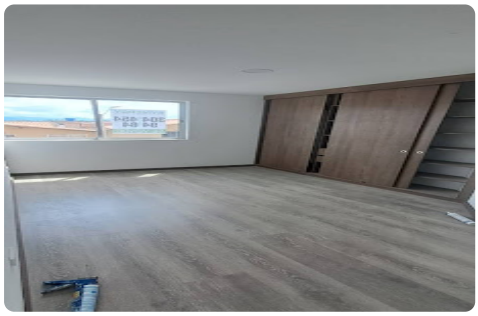
Ascensor Para mayor comodidad. Parqueadero para visitantes.