

Venta

\$ 480,000,000

Admón: \$ 0

Ubicación: Pan De Azucar-Sabaneta

Area Construida: 62.00

Area Priv.: 64.00

Cod Finca Raiz: 192077259

Cod M2

Estrato: 4

Año de construcción: 2024

Características

- ✓ Baños 2
- ✓ Garajes 1
- ✓ Alcobas 2
- ✓ Baño Social
- ✓ Baños Comunes
- ✓ Baño Privado
- ✓ Sala
- ✓ Sala Comedor
- ✓ Parqueaderos Independientes
- ✓ Parqueaderos Cubierto
- ✓ Parqueaderos Visitantes
- ✓ Sencillo
- ✓ Pisos Laminado
- ✓ Pisos Porcelanato
- ✓ Cocina Integral

- ✓ Cocina Americana
- ✓ Gas Natural
- ✓ Cocina Abierta
- ✓ Mueble Superiores
- ✓ Muebles Inferiores
- ✓ Estado Del Inmueble En Construcción
- ✓ Estado Del Inmueble Estrenar
- ✓ Vigilancia 24 Horas
- ✓ Video Portero
- ✓ Sensor De Movimiento
- ✓ Vigilancia 7 X 24
- ✓ Seguridad
- ✓ Salon Comunal
- ✓ Parque Infantil
- ✓ Salon De Juegos

- ✓ Gimnasio
- ✓ Piscina
- ✓ Sauna
- ✓ Turco
- ✓ Zonas Verdes
- ✓ Cancha De Futbol
- ✓ Restaurante
- ✓ Balcon
- ✓ Zona De Ropas
- ✓ Closet
- ✓ Vestier
- ✓ Acabados Cubierta Espacio En Cielo Raso
- ✓ Ventilacion Natural
- ✓ Uso Del Lote Residencial

Descripción del Inmueble 1

Se VENDE APTO COMPLETAMENTE TERMINADO para estrenar, proyecto Nido es nuestro nuevo proyecto de apartamentos Sabaneta, sector Pan de Azúcar, un lugar campestre y tranquilo que cuenta con excelentes vías de acceso, rutas de transporte público y todos los servicios cercanos estaciones del Metro, centros comerciales, complejos deportivos, centros educativos y universidades. Sin duda, el territorio natural que lo rodeará hace de este proyecto inmobiliario una gran alternativa para invertir. El apartamento cuenta con un área de 62m², dos alcobas, dos baños, salón comedor, cocina zona de ropas, parqueadero privado y cuarto útil. 893-3836

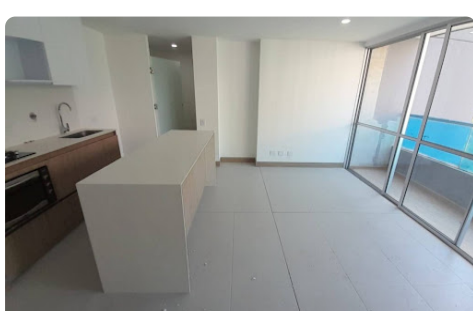
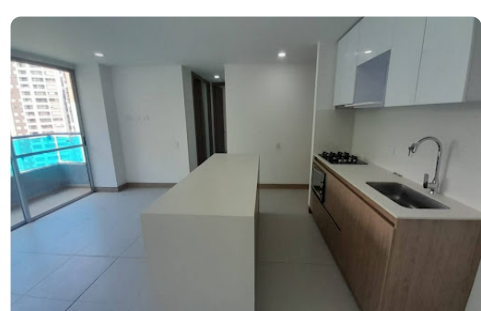
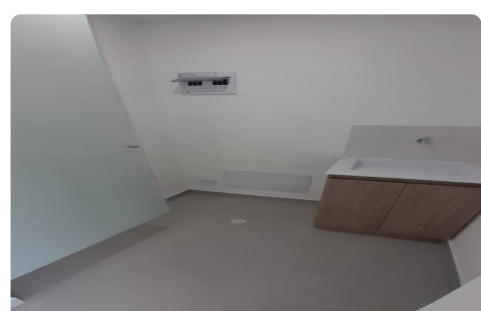
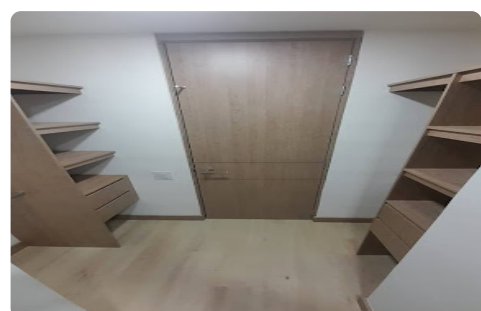
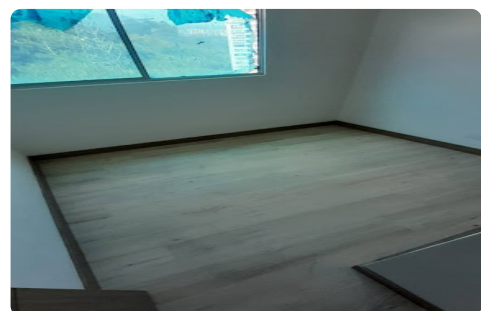
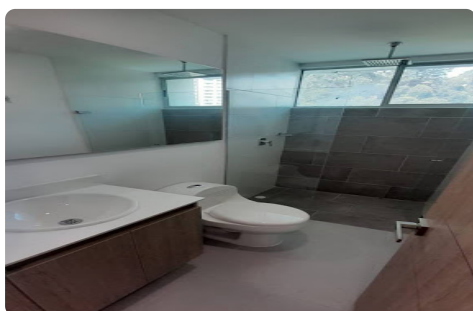
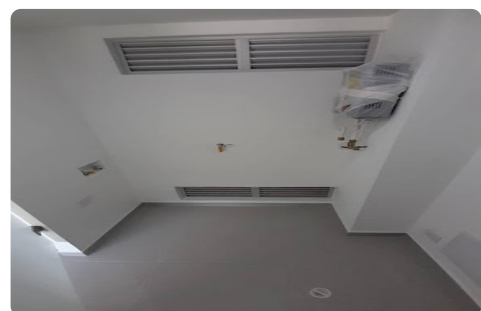
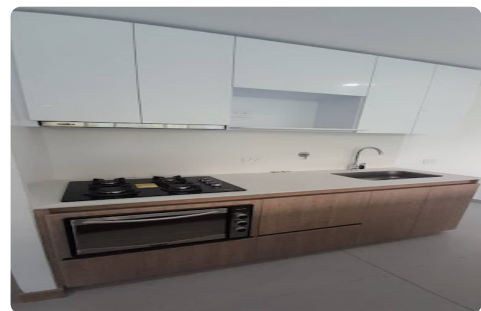

RUTA INMOBILIARIA SAS-<https://www.centrosur.co>

Asesor: Cleiber Cuervo Granada Cleibercuervo@rutainmobiliaria.co

08:17:08 Visitenos en <https://www.centrosur.co>

