Apartamento 893-3884

Arriendo	$ 2,300,000	Admón: $ 0
Ubicación: Pan De Azucar-Sabaneta	Area Construida: 62.00	Area Priv.: 62.00
Cod Finca Raiz: 192081136	Cod M2	Estrato: 4
Año de construcción: 2024		

Características

- Baños 2
- Garajes 1
- Alcobas 2
- Baño Social
- Baños Comunales
- Baño Privado
- Sala
- Sala Comedor
- Parqueaderos Cubierto
- Parqueaderos Visitantes
- Sencillo
- Pisos Porcelanato
- Pisos Madera Laminada
- En El Piso
- Nro Apartamento
- Cocina Integral
- Gas Natural
- Despensa
- Calentador A Gas
- Horno Electrico
- Cocina Abierta
- Mueble Superiores
- Muebles Inferiores
- Nuevo
- Cuarto Útil
- Vigilancia 24 Horas
- Porteria Vigilancia
- Vigilancia 7 X 24
- Restaurante
- Balcón
- Zona De Ropas
- Closet
- Vestier
- Acabados Cubierta Plano
- Ventilacion Natural
- Uso Del Lote Residencial
- Temporadas Largas
- Ascensor
- Shut De Basura
- Zona Residencial
- Vista Panoramica
- En Zona Residencial
- Todos Los Servicios
- Area Urbana

Descripción del Inmueble 1
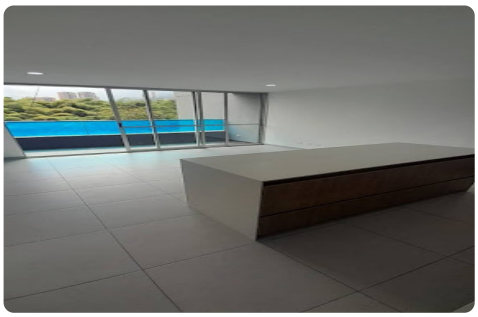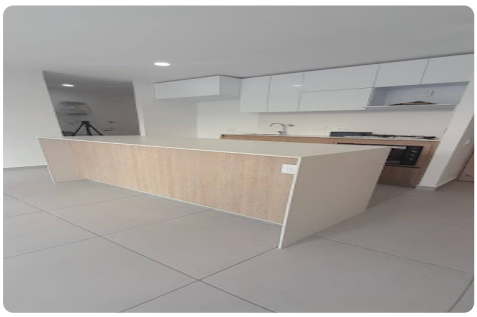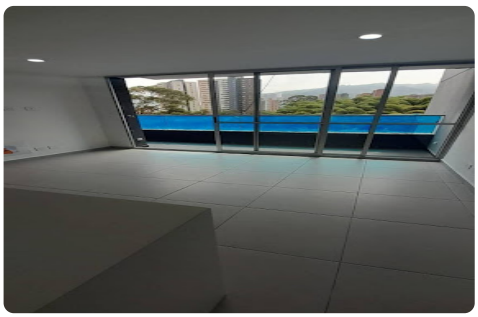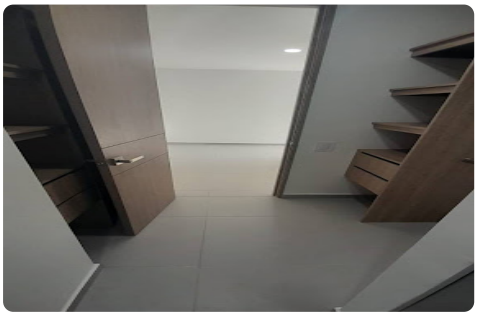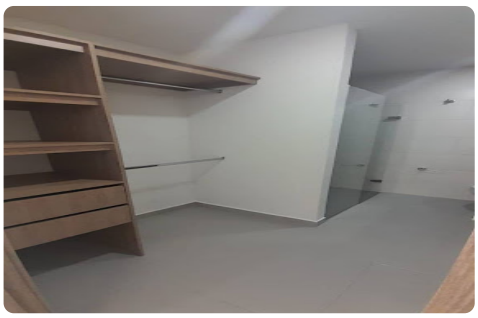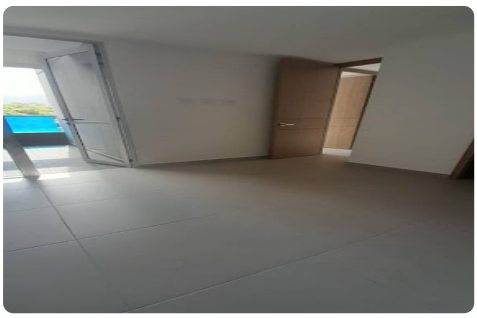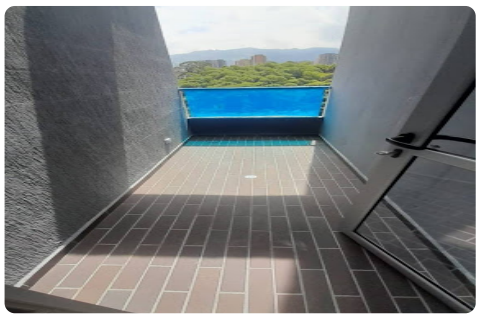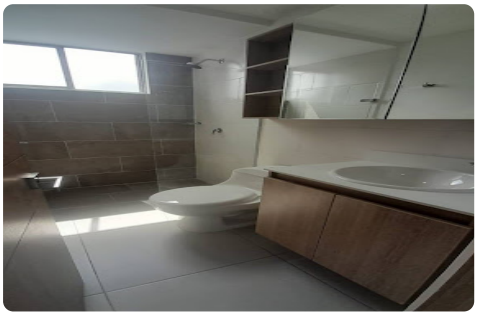
Se arriendo apartamento para estrenar, Sabaneta sector Pan de Azúcar, área 62m2 cuenta con dos alcobas, sala, comedor, zona de ropas, dos balcón, dos baños, closet, vestier, parqueadero y cuarto útil. Un lugar campestre y tranquilo que cuenta con excelentes vías de acceso, rutas de transporte público y todos los servicios cercanos estaciones del Metro, centros comerciales, complejos deportivos, centros educativos y universidades. Construcción Sostenible Sabaneta. 893-3884