Apartamento 893-3885

Arriendo	$ 2,200,000	Admón: $ 0
Ubicación: San Antonio-Rionegro	Area Construida: 83.00	Area Priv.: 83.00
Cod Finca Raiz:	Cod M2	Estrato: 5
Año de construcción: 2024		

Características

- Baños 2
- Garajes 1
- Alcobas 3
- Baño Social
- Baños Públicos
- Baño Privado
- Sala Comedor
- Parqueaderos Cubierto
- Parqueaderos Visitantes
- Pisos Ceramica
- Nro Apartamento 1001 1001
- Cocina Integral
- Gas Natural
- Estado Del Inmueble Bueno
- Cuarto Útil
- Vigilancia 24 Horas
- Vigilancia 7 X 24
- Zonas Verdes
- Balcón
- Zona De Ropas
- Closet 2
- Vestier 1
- Ventilacion Natural
- Uso Del Lote Residencial
- Temporadas Largas
- Ascensor
- Shut De Basura
- Conjunto Cerrado
- Zona Residencial
- Cerca A Sector Comercial
- Vista Panoramica
- Servicios Publicos
- En Zona Residencial
- Todos Los Servicios
- Area Urbana
- Alcantarillado
- Pisos 5
- Cerca A Colegios-universidades
- Trans. Publico Cercano
- Comodas Vias De Acceso
- Cerca A Supermercados
- Cerca A Sector Comercial
- Bombas De Gasolina
- Cerca De Centro Comercial

Descripción del Inmueble 1

¡Vive con comodidad y seguridad en una excelente ubicación! Este moderno apartamento, ubicado en un sector privilegiado con cómodas vías de acceso, te ofrece el equilibrio perfecto entre tranquilidad y cercanía a todo lo que necesitas. Características del Apartamento ? Área total: 83m², con espacios bien distribuidos. ? 3 amplias habitaciones con closets empotrados. La principal con Vestier ?2 baños modernos con acabados de alta calidad. ? Sala y comedor: Ambientes integrados con iluminación natural. ? Cocina: Integral con mesón en granito, muebles espaciosos y diseño funcional. ? Zona de ropas: Independiente y ventilada. ? Balcón comodo y amplio Con vista panorámica. ? Parqueadero Privado Beneficios de la Unidad Residencial

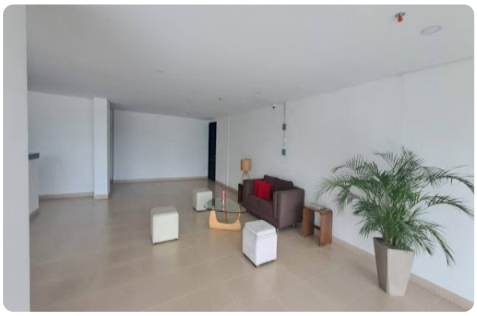

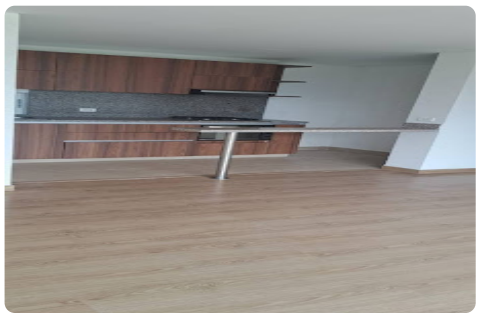

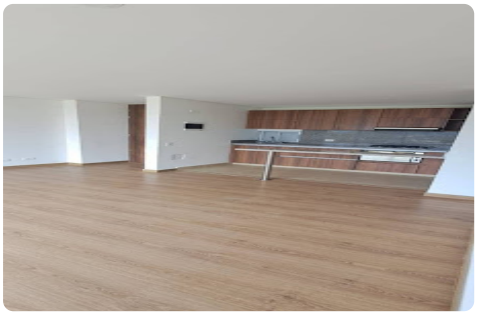

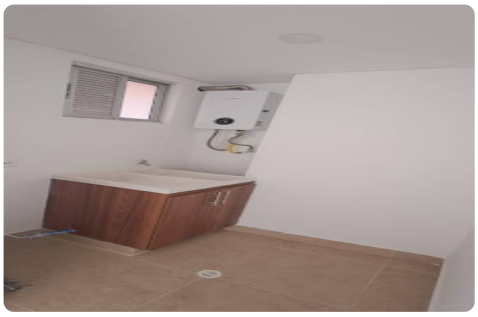

RUTA INMOBILIARIA SAS-https://www.centrosur.co

Asesor: Yenny Cristina Cardona Castro Yennycardona@centrosur.co

11:30:05 Visitenos en https://www.centrosur.co