Casa Campestre 893-3903

Arriendo	**$** 4,500,000	**Admón: $** 0
Ubicación: Marinilla-Marinilla	**Area Construida:** 120.00	**Area Priv.:** 300.00
Cod Finca Raiz: 192234221	**Cod M2**	**Estrato:** 3
Año de construcción: 2020		

Características

- Baños 2
- Garajes 1
- Alcobas 4
- Baño Compartido
- Baño Privado
- Sala
- Sala Comedor
- Parqueaderos Descubierto
- Parqueaderos Doble Lineal
- Pisos Ceramica
- Cocina Integral
- Gas Propano
- Calentador A Gas
- Estado Del Inmueble Bueno
- Puerta Electrica
- Zonas Verdes
- Terraza
- Patio
- Closet 3
- Vestier 1
- Ventilacion Natural
- Uso Del Lote Residencial
- Temporadas Largas
- Vista Panoramica
- Servicios Publicos
- En Zona Residencial
- Area Rural
- Alcantarillado
- Cemento
- Casa Campestre
- Sobre Via Secundaria
- Cerca A Colegios-universidades
- Trans. Publico Cercano
- Comodas Vias De Acceso
- Cerca A Supermercados
- Cerca De Zona Urbana
- Arboles Frutales
- Bosque Nativo
- Cerca A Sector Comercial
- Bombas De Gasolina
- Cerca A Hospitales
- Cerca A Iglesias
- Vivienda Multifamiliar
- Ninguna

Descripción del Inmueble 1

¡Vive con tranquilidad y comodidad en un entorno natural! Esta hermosa casa campestre en condominio te ofrece amplios espacios, un ambiente rodeado de naturaleza y vías de fácil acceso, ideal para quienes buscan calidad de vida con seguridad y confort. Características de la Casa ? Área total del lote 300 ? Área construida 120 ? 4 amplias habitaciones con closets empotrados y excelente iluminación natural. ? 2 modernos baños con acabados de lujo. ? Sala y comedor: Espacios integrados con ventanales panorámicos. ? Cocina: Integral con mesón en granito, gabinetes amplios y diseño funcional. ? Zona de ropas: Independiente y ventilada. ? Terraza Perfecta para disfrutar del paisaje y el aire puro. ? Amplia zona verde: Ideal para jardines, huerta o actividades al aire libre. ? Parqueadero privado: Con espacio para 3 vehículos.
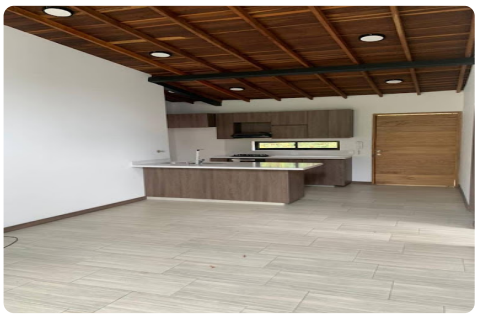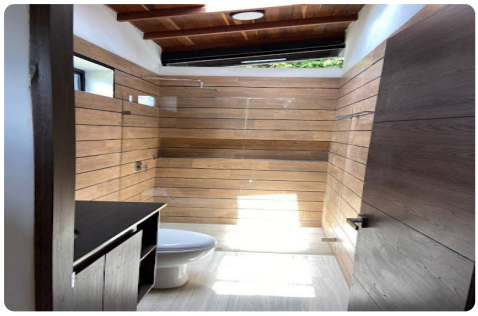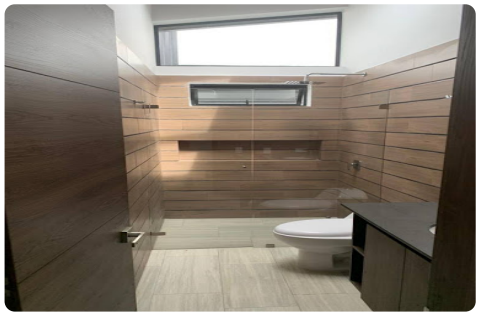
Beneficios del Condominio