# Apartamento 893-3904

| | | |
|---|---|---|
| **Venta** | **$** 285,000,000 | **Admón: $** 0 |
| **Ubicación:** Machado-Copacabana | **Area Construida:** 61.00 | **Area Priv.:** 61.00 |
| **Cod Finca Raiz:** 192112322 | **Cod M2** | **Estrato:** 3 |
| **Año de construcción:** 2019 | | |

## Características

- Baños 2
- Garajes 1
- Alcobas 3
- Baño Social
- Baño Privado
- Sala
- Sala Comedor
- Parqueaderos Visitantes
- Pisos CerÁmica
- Gas Natural
- Cocina Abierta
- Mueble Superiores
- Muebles Inferiores
- Excelente Estado
- Cuarto Útil
- Vigilancia 24Horas
- Video Portero
- PorterÍa Vigilancia
- Vigilancia 7 X 24
- Parque Infantil
- Gimnasio
- Cancha MÚltiple
- Piscina
- Turco
- Zonas Verdes
- Restaurante
- Balcón
- Zona De Ropas
- Closet
- Acabados Cubierta Plano
- Ventilacion Natural
- Uso Del Lote Residencial
- Ladrillo A La Vista
- Escalera De Emergencia
- Ascensor
- Shut De Basura
- Conjunto Cerrado
- Zona Residencial
- Cerca A Sector Comercial
- Servicios PÚblicos
- En Zona Comercial
- En Zona Residencial
- Todos Los Servicios
- Área Urbana

## Descripción del Inmueble 1
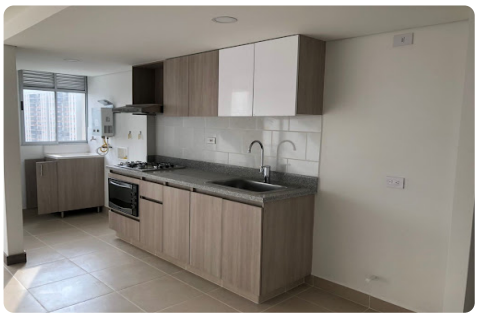
**Se vende apartamento en la unidad Vivenza, área 61m2 ubicado en un sector privilegiado del municipio de Copacabana, a tan solo 900 metros del C.C. Puerta del Norte y cercano a la estación del Metro de Niquía, encontrarás un lugar para vivir con todos los sentidos. El Apartamento cuento con tres habitaciones, dos baños, sala, Comedor, cocina abierta, parqueadero y cuarto útil. 893-3904**