Apartamento 893-3905

Arriendo	**$ 1,100,000**	**Admón: $ 0**
Ubicación: Tablaza-La Estrella	**Area Construida:** 50.00	**Area Priv.:** 50.00
Cod Finca Raiz:	**Cod M2**	**Estrato:** 3
Año de construcción: 2019		

Características

- Baños 1
- Alcobas 2
- Baño Social
- Sala
- Sala Comedor
- Pisos Ceramica
- Cocina Integral
- Cocina Americana
- Gas Propano
- Calentador A Gas
- Barra Americana
- Cocina Abierta
- Mueble Superiores
- Muebles Inferiores
- Estado Del Inmueble Obra Blanca

- Usado
- Excelente Estado
- Estado Del Inmueble Bueno
- Vigilancia 24 Horas
- Citófono
- Video Portero
- Porteria Vigilancia
- Sensor De Movimiento
- Vigilancia 7 X 24
- Seguridad
- Salon Comunal
- Parque Infantil
- Salon De Juegos
- Cancha Multiple
- Piscina

- Zonas Verdes
- Solarium
- Kiosco
- Gimnasio Al Aire Libre
- Salon Infantil
- Balcón
- Zona De Ropas
- Closet
- Acabados Cubierta Plano
- Acabados Cubierta Espacio En Cielo Raso
- Ventilacion Natural
- Uso Del Lote Residencial
- Temporadas Largas
- Ladrillo A La Vista

Descripción del Inmueble 1
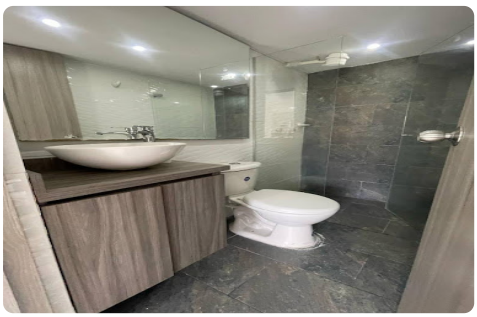
Se arriendo apartamento 50 m2, cuenta con dos habitaciones, baño, cocina integra con barra americana, zona de ropas y balcón. Unidad cerrada con vigilancia privada y portería 24 horas, zonas húmedas, deportivas y zonas verdes.Ubicado en el sector La Tablaza- La Estrella, zona en pleno desarrollo, se caracteriza por su excelente servicio de transporte público 21 horas, fácil acceso al sistema de transporte integrado metro, tan solo a 10 minutos de la estación la estrella. Código del inmueble 893-3905