Apartamento 893-3959

Arriendo	$ 3,000,000	Admón: $ 0
Ubicación: El Retiro-El Retiro	Area Construida: 83.00	Area Priv.: 83.00
Cod Finca Raiz:	Cod M2	Estrato: 5
Año de construcción: 2024		

Características

- Baños 2
- Garajes 1
- Alcobas 2
- Baño Social
- Baños Públicos
- Baño Privado
- Sala Comedor
- Parqueaderos Cubierto
- Parqueaderos Visitantes
- Pisos CerÁmica
- Nro Apartamento 157 Torre 2 157
- Cocina Integral
- Gas Natural
- Calentador A Gas
- Estado Del Inmueble Estrenar
- Cuarto Útil
- Vigilancia 24Horas
- PorterÍa Vigilancia
- Gimnasio
- Zonas Verdes
- Balcón
- Zona De Ropas
- Closet
- Vestier
- Acabados Cubierta Cielo Raso Madera
- Ventilacion Natural
- Temporadas Largas
- Shut De Basura
- Conjunto Cerrado
- Zona Residencial
- Servicios PÚblicos
- En Zona Residencial
- Todos Los Servicios
- Área Urbana
- Alcantarillado
- Cerca A Colegios-universidades
- Trans. Público Cercano
- Comodas Vias De Acceso
- Parques Cercanos
- Cerca A Supermercados
- Árboles Frutales
- Cerca A Sector Comercial
- Bombas De Gasolina
- Cerca De Centro Comercial

Descripción del Inmueble 1
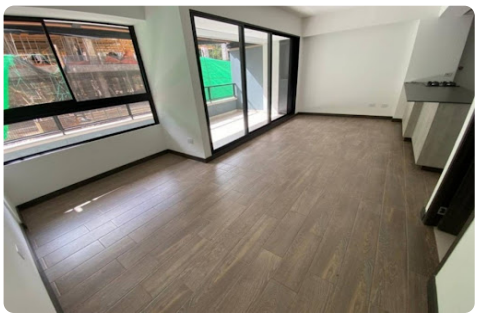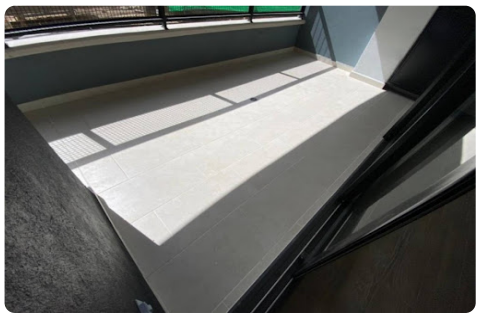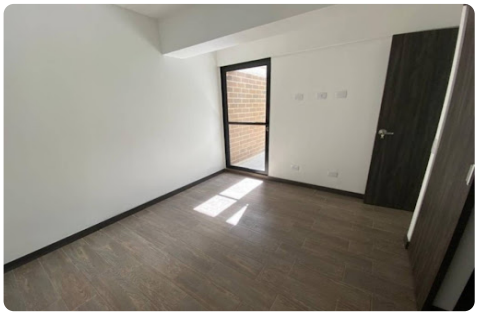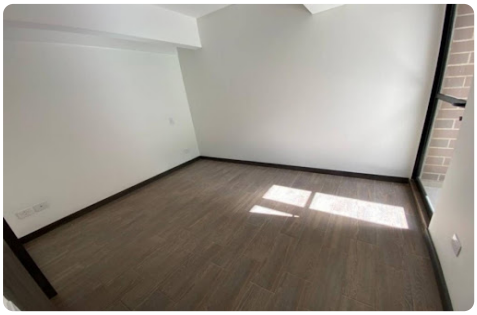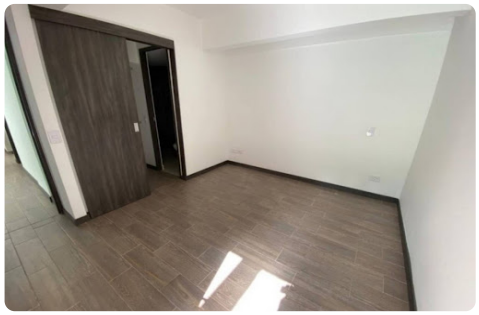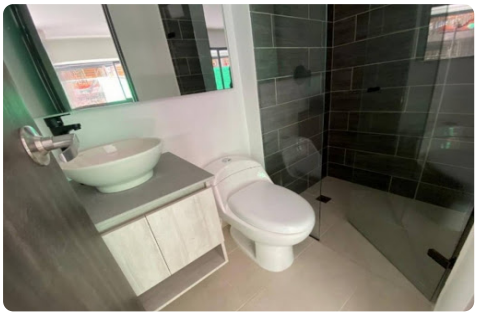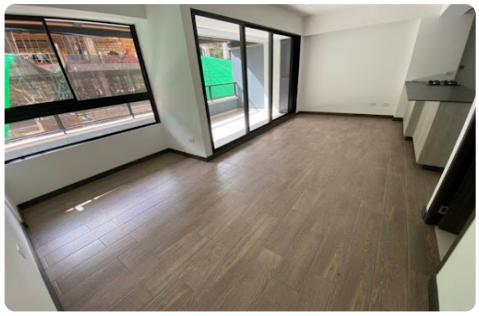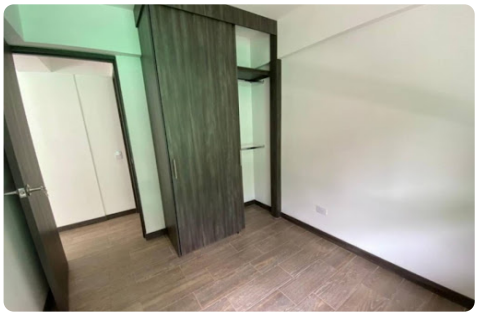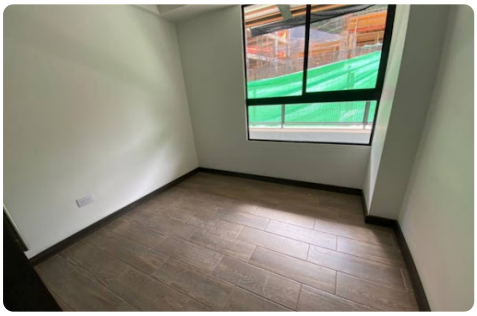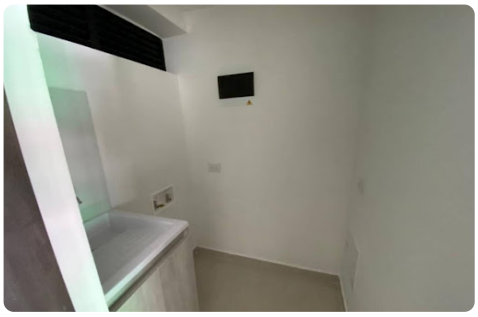
Este hermoso apartamento te ofrece el equilibrio perfecto para vivir conectado con la naturaleza sin alejarte de los servicios y atractivos del municipio de El Retiro.Apartamento con un Área 83 m, diseño moderno y distribución funcional. 2 habitaciones acogedoras con vista verde. 2 baños elegantes con acabados de alta calidad. Sala y comedor Ambientes amplios con iluminación natural. Cocina integral Totalmente equipada, con diseño abierto. Balcón Para disfrutar del paisaje campestre. Zona de ropas Independiente y ventilada. Parqueadero privado. Entorno natural, aire puro y paisajes relajantes. Zonas comunes exclusivas gimnasio, salón social, senderos ecológicos. Seguridad 24- 7 con acceso controlado.