Apartamento 893-3961

Arriendo	**$** 2,500,000	**Admón: $** 0
Ubicación: Pan De Azucar-Sabaneta	**Area Construida:** 74.00	**Area Priv.:** 70.00
Cod Finca Raiz: 192708042	**Cod M2**	**Estrato:** 4
Año de construcción: 2025		

Características

- Baños 2
- Garajes 1
- Alcobas 3
- Baño Social
- Baño Privado
- Sala
- Sala Comedor
- Parqueaderos Visitantes
- Sencillo
- Pisos Porcelanato
- Pisos Madera Laminada
- Cocina Integral
- Gas Natural
- Despensa
- Calentador A Gas
- Horno Electrico
- Barra Americana
- Cocina Abierta
- Mueble Superiores
- Muebles Inferiores
- Estado Del Inmueble Estrenar
- Excelente Estado
- Cuarto Útil
- Vigilancia 24 Horas
- Vigilancia 7 X 24
- Balcón
- Zona De Ropas
- Closet 2
- Vestier 1
- Acabados Cubierta Plano
- Ventilacion Natural
- Uso Del Lote Residencial
- Temporadas Largas
- Cemento
- Ascensor
- Zona Residencial
- Vista PanorÁmica
- En Zona Residencial
- Todos Los Servicios
- Área Urbana
- Sobre Vía Secundaria
- Cerca A Colegios-universidades
- Trans. Público Cercano
- Cerca A Supermercados

Descripción del Inmueble 1
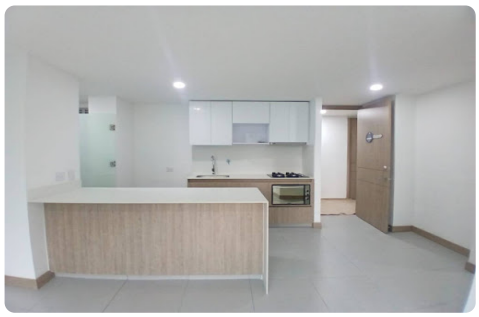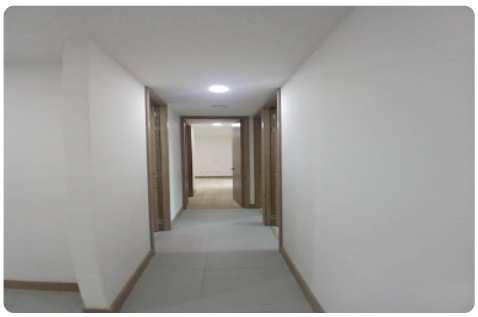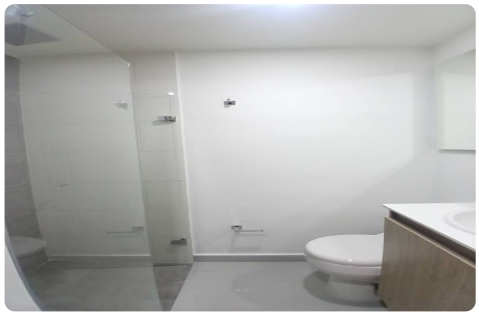
Arriendo amplio apartamento para estrenar en el municipio de sabaneta. Arriendo apartamento ubicado en piso 14, cuenta con amplios espacios. Unidad cerrada con comodas vìas de acceso. Excelente transporte pùblico, sector seguro, cercano a colegios, estaciòn del metro a 7 minutos caminando. Vista a una resrva natural .