Apartamento 893-3964

Arriendo	$ 3,000,000	Admón: $ 0
Ubicación: Pan De Azucar-Sabaneta	Area Construida: 74.00	Area Priv.: 70.00
Cod Finca Raiz: 192324375	Cod M2	Estrato: 4
Año de construcción: 2025		

Características

- Baños 2
- Garajes 1
- Alcobas 3
- Baño Social
- Baño Privado
- Sala
- Sala Comedor
- Parqueaderos Visitantes
- Sencillo
- Pisos Porcelanato
- Pisos Madera Laminada
- Cocina Integral
- Gas Natural
- Despensa
- Calentador A Gas
- Horno Electrico
- Barra Americana
- Cocina Abierta
- Mueble Superiores
- Muebles Inferiores
- Estado Del Inmueble Estrenar
- Excelente Estado
- Cuarto Útil
- Vigilancia 24Horas
- Vigilancia 7 X 24
- Balcón
- Zona De Ropas
- Closet
- Vestier
- Acabados Cubierta Plano
- Ventilacion Natural
- Uso Del Lote Residencial
- Temporadas Largas
- Cemento
- Ascensor
- Zona Residencial
- Vista PanorÁmica
- En Zona Residencial
- Todos Los Servicios
- Área Urbana
- Sobre Vía Secundaria
- Cerca A Colegios-universidades
- Trans. Público Cercano
- Cerca A Supermercados

Descripción del Inmueble 1

Arriendo amplio apartamento para estrenar en el municipio de sabaneta. Arriendo apartamento ubicado en piso 35, cuenta con amplios espacios. Unidad cerrada con comodas vas de acceso. Excelente transporte pblico, sector seguro, cercano a colegios, estacin del metro a 7 minutos caminando. Vista a una resrva natural.

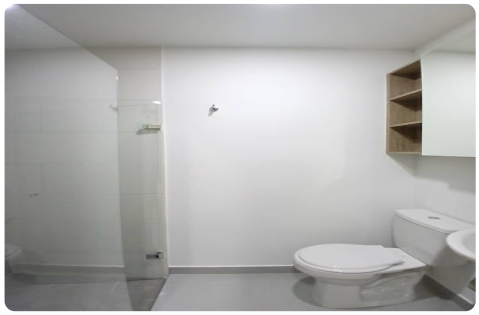

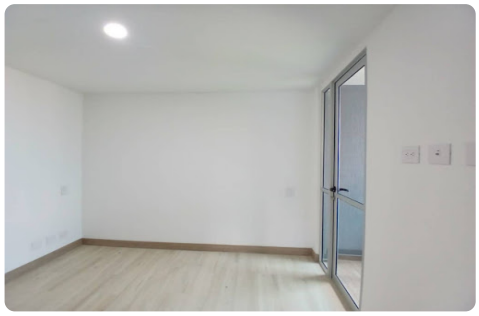

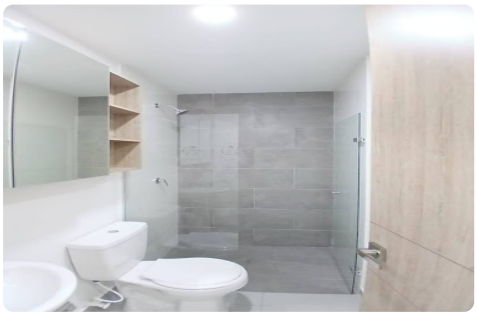

RUTA INMOBILIARIA SAS-https://www.centrosur.co

Asesor: Cleiber Cuervo Granada Cleibercuervo@rutainmobiliaria.co

08:12:13 Visitenos en https://www.centrosur.co