Apartamento 893-3974

Arriendo	$ 2,500,000	Admón: $ 0
Ubicación: Pan De Azucar-Sabaneta	Area Construida: 75.00	Area Priv.: 75.00
Cod Finca Raiz: 192349520	Cod M2	Estrato: 4
Año de construcción: 2025		

Características

- Baños 2
- Garajes 1
- Alcobas 3
- Baño Social
- Baño Privado
- Sala
- Sala Comedor
- Parqueaderos Visitantes
- Sencillo
- Pisos CerÁmica
- Pisos Madera Laminada
- Cocina Integral
- Gas Natural
- Despensa
- Calentador A Gas
- Horno Electrico
- Cocina Abierta
- Mueble Superiores
- Muebles Inferiores
- Estado Del Inmueble Estrenar
- Excelente Estado
- Cuarto Útil
- Vigilancia 24Horas
- Vigilancia 7 X 24
- Balcón
- Zona De Ropas
- Closet
- Vestier
- Acabados Cubierta Plano
- Ventilacion Natural
- Uso Del Lote Residencial
- Temporadas Largas
- Cemento
- Ascensor
- Zona Residencial
- Vista PanorÁmica
- En Zona Residencial
- Todos Los Servicios
- Área Urbana
- Sobre Vía Secundaria
- Cerca A Colegios-universidades
- Trans. Público Cercano
- Cerca A Supermercados
- Árboles Frutales

Descripción del Inmueble 1
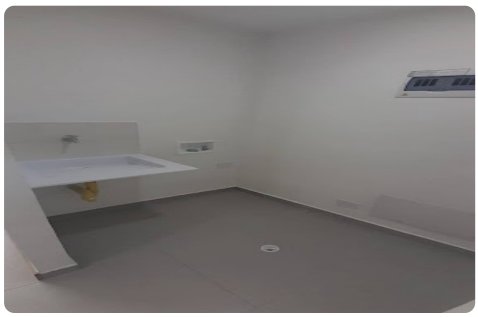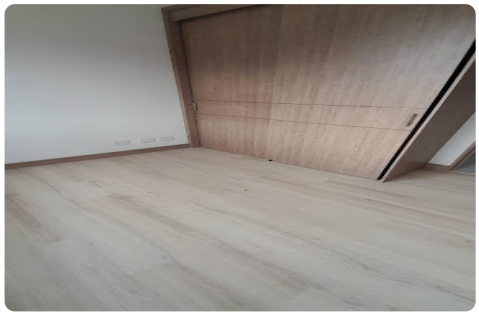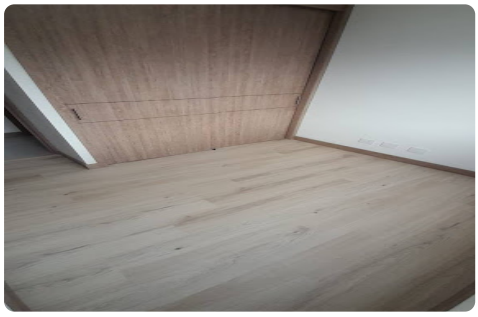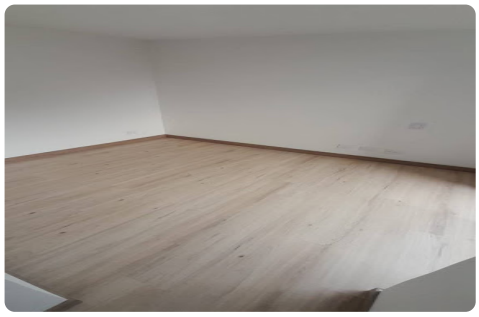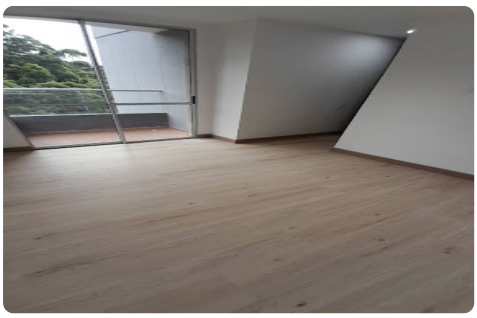
Arriendo amplio apartamento para estrenar en el municipio de Sabaneta. Arriendo apartamento ubicado en piso 17 cuenta con amplios espacios, 3 alcobas, 2 baños, parqueadero privado y cuarto útil. Unidad cerrada con cómodas vas de acceso. Excelente transporte publico, sector seguro, cercano a colegios, estación del metro a 7 minutos caminando. Vista a una reserva natural. Cod. 893-3974