Apartamento 893-3978

Arriendo	$ 2,800,000	Admón: $ 0
Ubicación: Pan De Azucar-Sabaneta	Area Construida: 80.00	Area Priv.: 80.00
Cod Finca Raiz: 192357915	Cod M2	Estrato: 4
Año de construcción: 2025		

Características

- Baños 2
- Garajes 1
- Alcobas 3
- Baño Social
- Baño Privado
- Sala
- Sala Comedor
- Parqueaderos Visitantes
- Sencillo
- Pisos Porcelanato
- Pisos Madera Laminada
- Cocina Integral
- Gas Natural
- Despensa
- Calentador A Gas
- Horno Electrico
- Barra Americana
- Cocina Abierta
- Mueble Superiores
- Muebles Inferiores
- Estado Del Inmueble Estrenar
- Excelente Estado
- Cuarto Útil
- Vigilancia 24Horas
- Vigilancia 7 X 24
- Parque Infantil
- Terraza Bbq
- Salon De Juegos
- Gimnasio
- Cancha MÚltiple
- Piscina
- Turco
- Zonas Verdes
- Club House
- Solarium
- Zona Bbq
- Sendero EcolÓgico
- Restaurante
- Balcón
- Zona De Ropas
- Closet
- Vestier
- Acabados Cubierta Plano
- Ventilacion Natural

Descripción del Inmueble 1

Se arrienda apartamento para estrenar, área 80m2, tres alcobas, sala comedor, barra americana, dos baños, vestier, closet, parqueadero y util ubicado en Sabaneta sector Pan de Azúcar, un lugar campestre y tranquilo que cuenta con excelentes vías de acceso, rutas de transporte público y todos los servicios cercanos estaciones del Metro, centros comerciales, complejos deportivos, centros educativos y universidades. Sin duda, el territorio natural. Esta construcción sostenible Sabaneta con certificación EDGE contará con paneles solares, aprovechamiento de aguas lluvias, muros verdes naturales. Gimnasio semi dotado, Piscina adultos y niños, Co-working, Turco, Zona de BBQ, Juegos infantiles, Salón de recreación, Cancha múltiple 893-3978
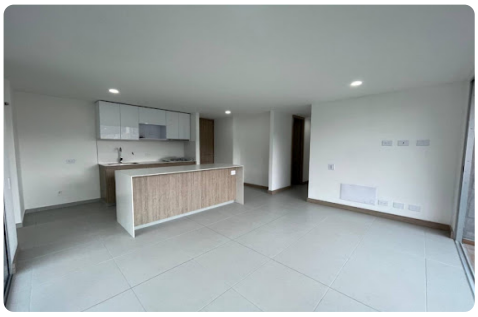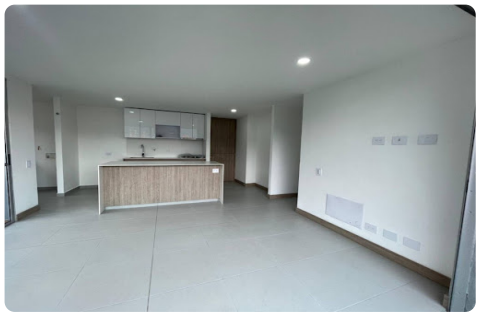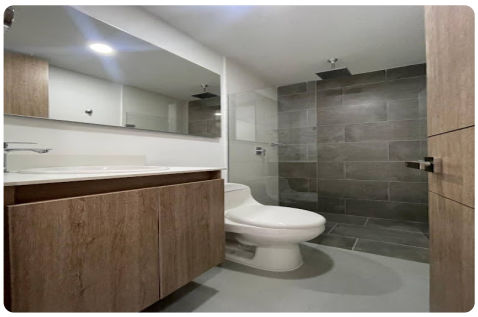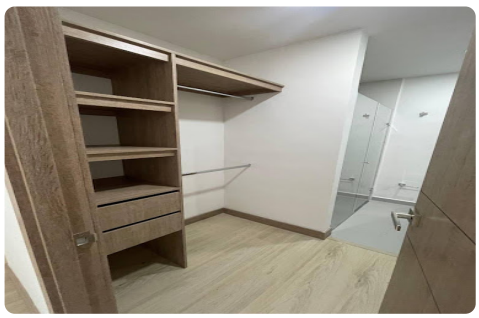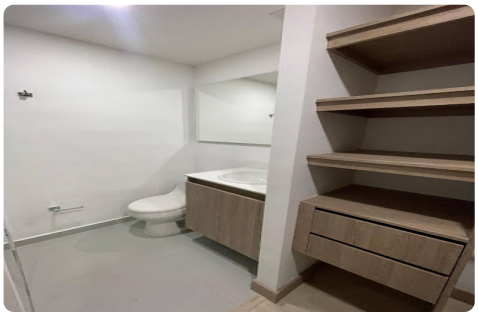
RUTA INMOBILIARIA SAS-https://www.centrosur.co
Asesor: Lina MarÃa Ramirez Zapata Linaramirez@rutainmobiliaria.co
12:16:00 Visitenos en https://www.centrosur.co