Apartamento 893-3979

Arriendo	**$ 3,300,000**	**Admón: $ 0**
Ubicación: Señorial-Envigado	**Area Construida:** 75.00	**Area Priv.:** 75.00
Cod Finca Raiz: 192358439	**Cod M2**	**Estrato:** 4
Año de construcción: 2025		

Características

- Baños 2
- Garajes 1
- Alcobas 2
- Baño Social
- Baños Comunales
- Baño Privado
- Sala
- Sala Comedor
- Parqueaderos Cubierto
- Parqueaderos Visitantes
- Sencillo
- Pisos Porcelanato
- Pisos Madera Laminada
- En El Piso
- Cocina Integral
- Cocina Americana
- Gas Natural
- Despensa
- Calentador A Gas
- Horno Electrico
- Barra Americana
- Cocina Abierta
- Mueble Superiores
- Muebles Inferiores
- Estado Del Inmueble Estrenar
- Cuarto Útil
- Vigilancia 24 Horas
- Video Portero
- Vigilancia 7 X 24
- Terraza Bbq
- Gimnasio
- Piscina
- Zonas Verdes
- Solarium
- Asador
- Salon Juvenil
- Restaurante
- Balcón
- Zona De Ropas
- Closet
- Vestier
- Acabados Cubierta Plano
- Ventilacion Natural
- Uso Del Lote Residencial

Descripción del Inmueble 1
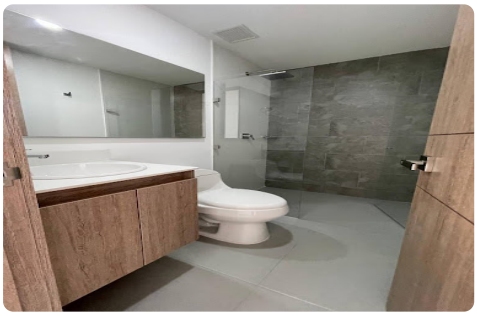
Se arrienda apartamento para estrenar, ubicado en Envigado sector Señorial, es perfecto para quienes buscan apartamentos amigable con el medio ambiente. área 75M2 , ubicado estrategicamente a un paso de la avenida el poblado y a 7 minutos del parque de envigado. cuenta con dos alcobas, dos baños, sala, comedor, balcón, zona de ropas, parqueadero privado, unidad cerrada con cómodas zonas comunes, Gimnasio adultos, Piscina adultos y niños, Co-working con terraza, Turco, Zona de BBQ, Salón de juegos para niños, Zona pets, excelente transporte publico. sector tranquilo y muy seguro. 893-3979