# Apartamento 893-4052

| | | |
|---|---|---|
| Arriendo | $ 4,300,000 | Admón: $ 0 |
| Ubicación: Señorial-Envigado | Area Construida: 90.00 | Area Priv.: 90.00 |
| Cod Finca Raiz: 192557167 | Cod M2 | Estrato: 4 |
| Año de construcción: 2025 | | |

## Características

- Baños 2
- Garajes 2
- Alcobas 3
- Baño Social
- Baños Comunales
- Baño Privado
- Sala
- Sala Comedor
- Parqueaderos Cubierto
- Parqueaderos Visitantes
- Parqueaderos Doble Lineal
- Pisos Porcelanato
- Pisos Madera Laminada
- En El Piso
- Cocina Integral
- Cocina Americana
- Gas Natural
- Despensa
- Calentador A Gas
- Horno Electrico
- Barra Americana
- Cocina Abierta
- Mueble Superiores
- Muebles Inferiores
- Estado Del Inmueble Estrenar
- Cuarto Útil
- Vigilancia 24 Horas
- Vigilancia 7 X 24
- Terraza Bbq
- Gimnasio
- Piscina
- Zonas Verdes
- Solarium
- Asador
- Salon Juvenil
- Balcón
- Zona De Ropas
- Closet
- Vestier
- Acabados Cubierta Plano
- Ventilacion Natural
- Temporadas Largas
- Cemento
- Casillero Correo

## Descripción del Inmueble 1
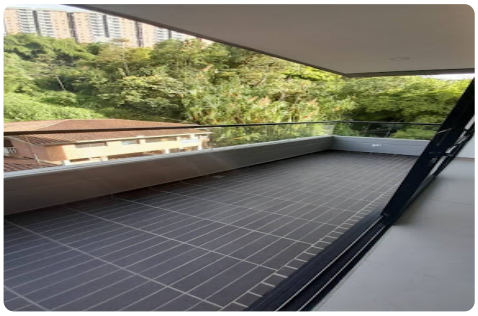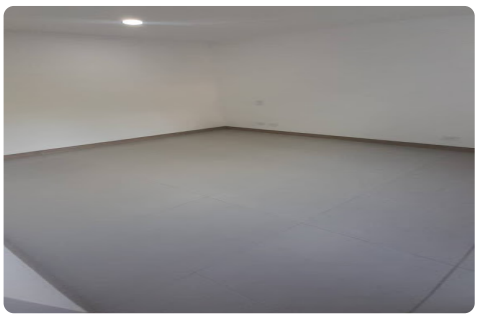
Arriendo amplio apartamento para estrenar en exclusivo sector de Envigado, de 90 M2, ubicado estrategicamente a un paso de la avenida el poblado y a 7 minutos del parque de envigado. Apartamento cuenta con 3 alcobas, 2 baños, parqueadero privado, cuarto útil, unidad cerrada con cómodas zonas comunes, excelente transporte publico. sector tranquilo y muy seguro. Cod. 893-4052