Apartamento 893-4095

Venta	$ 620,000,000	Admón: $ 0
Ubicación: Señorial-Envigado	Area Construida: 77.00	Area Priv.: 77.00
Cod Finca Raiz: 192703701	Cod M2	Estrato: 4
Año de construcción: 2025		

Características

- Baños 3
- Garajes 1
- Alcobas 2
- Baño Social
- Baños Comunales
- Baño Privado
- Sala
- Sala Comedor
- Parqueaderos Cubierto
- Parqueaderos Visitantes
- Sencillo
- Pisos Concreto
- Pisos Porcelanato
- Pisos Madera Laminada
- En El Piso
- Cocina Integral
- Cocina Americana
- Gas Natural
- Despensa
- Calentador A Gas
- Horno Electrico
- Barra Americana
- Cocina Abierta
- Mueble Superiores
- Muebles Inferiores
- Estado Del Inmueble Estrenar
- Cuarto Útil
- Vigilancia 24 Horas
- Vigilancia 7 X 24
- Terraza Bbq
- Gimnasio
- Piscina
- Zonas Verdes
- Solarium
- Asador
- Salon Juvenil
- Balcón
- Zona De Ropas
- Closet
- Vestier
- Acabados Cubierta Plano
- Ventilacion Natural
- Temporadas Largas
- Cemento

Descripción del Inmueble 1
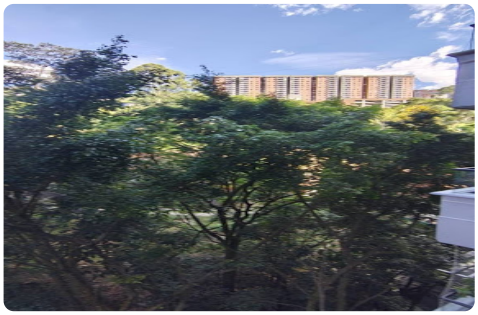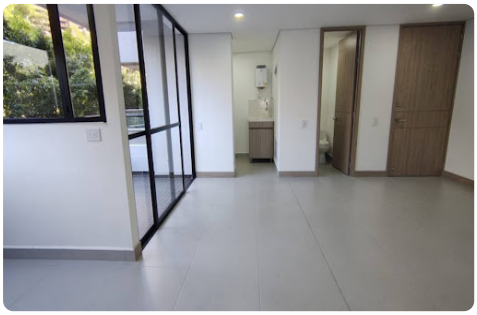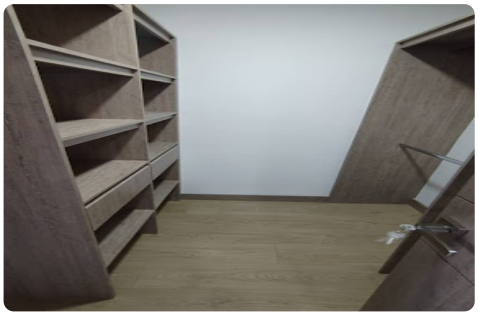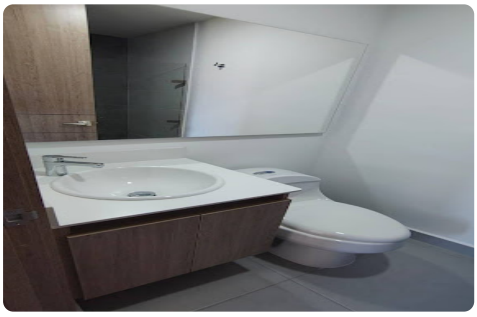
EN VENTA amplio apartamento en exclusivo sector de envigado. apartamento de 77 M2 para estrenar, ubicado estrategicamente a un paso de la avenida el poblado y a 7 minutos del parque de envigado. Apartamento para estrenar con 2 alcobas, 3 baños, parqueadero privado y cuarto útil, unidad cerrada con cómodas zonas comunes, excelente transporte publico. sector tranquilo y muy seguro. 893-3843