Oficina 893-4189

Arriendo	$ 4,500,000	Admón: $ 0
Ubicación: Guayabal-Medell◆n	Area Construida: 150.00	Area Priv.: 150.00
Cod Finca Raiz: 192928127	Cod M2	Estrato: comercial
Valor Iva: $ 0		
Año de construcción: 2010		

Características

- Baños 1
- Baño Privado 1
- Pisos Concreto
- En El Piso
- Cocineta
- Estado Del Inmueble Bueno
- Citófono
- Circuito Cerrado
- Monofásica
- Uso Del Lote Comercio Y Servicios (oficinas)
- Puerta Peatonal
- Servicios PÚblicos
- Cemento
- Oficinas Administrativas
- Sobre Vía Principal
- Trans. Público Cercano
- Comodas Vias De Acceso
- Zona Industrial
- Cerca A Supermercados
- Cerca A Sector Comercial
- Restaurantes
- Bombas De Gasolina
- Cerca A Hospitales
- Cerca A Iglesias
- Cerca A Colegios-universidades
- Bahía Exterior

Descripción del Inmueble 1

Se arrienda oficina ubicada en prestigioso sector de la aguacatala, ideal para profesionales independientes o pequeñas empresas que buscan un espacio funcional y bien ubicado. Cuenta con baño compartido y acceso a zonas comunes.Ubicada en entorno empresarial consolidado, con fácil acceso a transporte público, bancos, restaurantes y servicios complementarios.Oportunidad perfecta para establecer su actividad en una de las zonas más dinámicas de la ciudad.
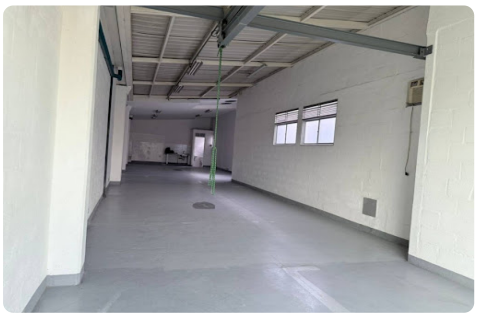
RUTA INMOBILIARIA SAS-https://www.centrosur.co
Asesor: Julian David Cortes LondoÃ±o Juliancortes@centrosur.co