# Casa 922-695

| | | |
|---|---|---|
| **Venta** | **$** 1,200,000,000 | **Admón: $** 0 |
| **Ubicación:** Normandia-Bogota | **Area Construida:** 298.00 | **Area Priv.:** 291.00 |
| **Cod Finca Raiz:** 6521338 | **Cod M2** 312-M3006418 | **Estrato:** 4 |
| **Valor Iva: $** 0 | | |
| **Año de construcción:** 2006 | | |

## Características

- Baños 4
- Garajes 3
- Alcobas 3
- BaÑo Bodega
- Sala Auxiliar
- Parqueaderos Cubierto
- Parqueaderos Lineal
- Pisos Madera Laminada
- Pisos Ceramica
- Gas Natural
- Usado
- Estado Del Inmueble Bueno
- Deposito
- Salon De Conferencias
- Iluminacion Natural

- Uso Del Lote Comercio Y Servicios
- Cerca A Sector Comercial
- En Zona Comercial
- En Zona Residencial
- Con Vivienda
- Area Urbana
- Ladrillo A La Vista
- Trans. Publico Cercano
- Comodas Vias De Acceso
- Parques Cercanos
- Cerca A Supermercados
- Cerca De Zona Urbana
- Cerca A Sector Comercial
- Restaurantes

## Descripción del Inmueble 1
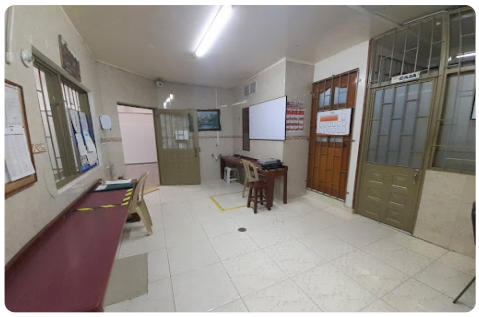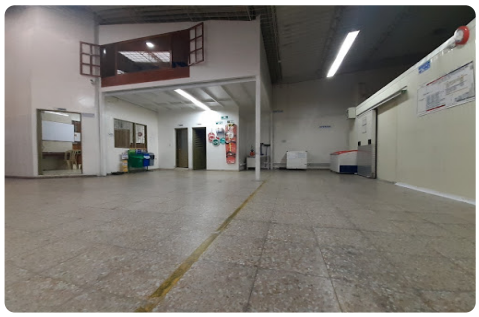
Casa bodega en venta barrio Normandia. Cuenta con muy buena iluminación natural y excelentes acabados. El primer nivel consta de área libre, cocina integral a gas, dos baños auxiliares y área de almacenamiento 200 metros. El segundo nivel consta de tres espacios ideales para oficinas, uno de los espacios con closet y baño privado, baño auxiliar y estudio. Dispone de 3 espacios para parqueadero. Se encuentra ubicada cerca de sector comercial, supermercados, restaurantes y parques. Cómodas vías de acceso como calle 26, calle 53, Dg. 47 y Av. Boyacá.