CREACIÓN INMOBILIARIA

Local 951-584

Arriendo	$ 18,500,000	Admón: $ 0
Ubicación: Los Balsos-Medell◆n	Area Construida: 150.00	Area Priv.: 150.00
Cod Finca Raiz: 8175588	Cod M2	Estrato: comercial
Valor Iva: $ 2,660,000		
Año de construcción: 2023		

Características

- Baños 1
- Baños Públicos
- Parqueaderos Bahia Externa
- Pisos Ceramica
- Cocineta
- Estado Del Inmueble Bueno
- Cuarto Útil
- Acabados Cubierta Cielo Raso Madera
- Iluminacion Natural
- Uso Del Lote Comercio Y Servicios
- Alarma De Incendio
- Puerta Peatonal
- Puerta Persiana
- Servicios Publicos
- En Edificio
- En Zona Comercial
- En Zona Residencial
- Esquinero
- Cableado De Red
- PaÑete
- Sobre Via Principal
- Trans. Publico Cercano
- Comodas Vias De Acceso
- Arboles Frutales
- Cerca A Sector Comercial
- Restaurantes
- Cerca A Hospitales
- Cerca A Iglesias
- Bahia Exterior

Descripción del Inmueble 1
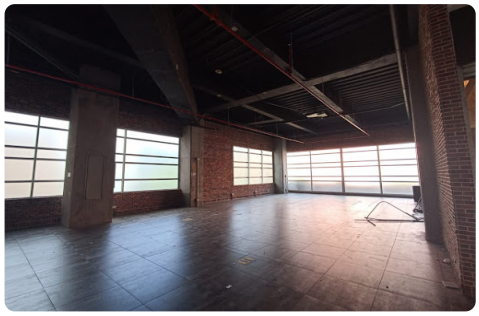
Local comercial en uno de los centros comerciales mas influyentes de Medellín con una excelente ubicación muy buenos vecinos comerciales, 150 m2 para su empresa o negocio contáctanos para mayor información.