Lote 978-427

Venta	$ 280,000,000	Admón: $ 0
Ubicación: Carmen De Viboral-Carmen De Viboral	Area Construida: 1738.00	Area Priv.: 1738.00
Cod Finca Raiz: 6994187	Cod M2	Estrato: 3
Año de construcción: 2021		

Características

- Pisos Piso En Tierra
- Estado Del Inmueble Planos
- Usado
- Zona Campestre
- Uso Del Lote Residencial
- Acceso Pavimentado
- Zona Residencial
- Vista Panoramica
- En Zona Residencial
- Area Rural
- Lic.de Construccion
- Servicios Independientes
- Cerca A Supermercados
- Arboles Frutales
- Cerca A Sector Comercial
- Restaurantes
- Bombas De Gasolina
- Cerca Al Aeropuerto

Descripción del Inmueble 1

¡PARAÍSO DEL CARMEN, un mirador para construir el hogar de tus sueños! Ubicado en la Vereda SONADORA, a 2 km del parque principal de Carmen de Viboral, a solo 15 minutos del Complex de Llano Grande y 20 minutos del aeropuerto José María Córdoba, es un conjunto de 17 lotes de 1700 mts2 cada uno con excelente panorámica, vías de acceso en rieles y afirmado hasta cada lote; portada principal con panel solar, red de acueducto hasta la entrada de cada lote, viabilidad de servicios públicos. Altas perspectivas de valorización. Precios desde $380.000.000.

Paraiso del carmen
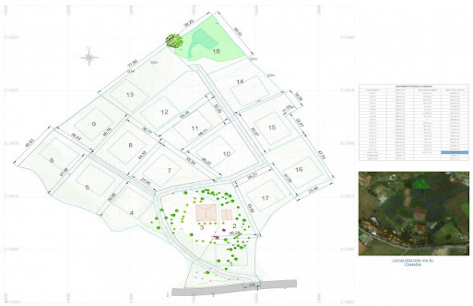
Un mirador para construir el hogar de tus sueños