Finca 978-491

Arriendo	$ 6,500,000	Admón: $ 0
Ubicación: La Doctora-Sabaneta	Area Construida: 250.00	Area Priv.: 3000.00
Cod Finca Raiz:	Cod M2	Estrato: 5
Año de construcción: 2000		

Características

- Baños 4
- Garajes 3
- Alcobas 4
- Baño Compartido
- Baño Privado
- Baño Social
- Parqueaderos Descubierto
- Parqueaderos Visitantes
- Parqueaderos Lineal
- Parqueaderos Paralelo
- Pisos Baldosa
- Pisos Ceramica
- Pisos Tableta Gress
- Pisos Granito
- Cocina Americana
- Gas Natural
- Cocina Integral
- Horno Electrico
- Barra Americana
- Mueble Superiores
- Muebles Inferiores
- Excelente Estado
- Zona De Ropas
- Closet
- Acabados Cubierta Teja De Barro
- Acabados Cubierta Cielo Raso Madera
- Uso Del Lote Residencial
- Temporadas Largas
- Acceso Pavimentado
- Vista Panoramica
- Servicios Publicos
- Servicio De Internet
- Todos Los Servicios
- Con Vivienda
- Area Urbana
- En Casa
- Alcantarillado
- Disponibilidad Wi Fi
- Trans. Publico Cercano
- Comodas Vias De Acceso
- Parques Cercanos
- Cerca A Supermercados
- Rio Quebrada Cercano
- Cerca De Zona Urbana

Descripción del Inmueble 1
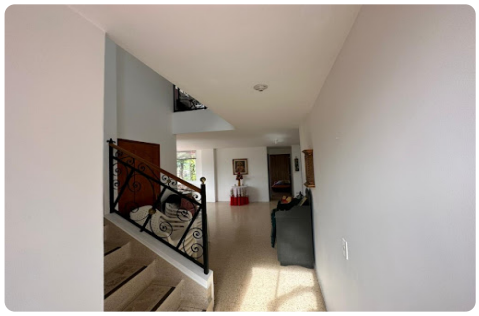
¡¡¡ Espectacular Casa Finca a 5 min del parque de Sabaneta !!! Se arrienda solo para vivienda, casa finca con amplios espacios y hermosos acabados, en la vereda La Doctora, con facilidad de transporte Público, totalmente cerdada y con puerta con motor eléctrico.