Domínguez Parra Inmobiliaria 1930

Apartaestudio 986-1468

Arriendo	$ 830,000	Admón: $ 145,000
Ubicación: La Aurora-Bucaramanga	Area Construida: 35.00	Area Priv.: 35.00
Cod Finca Raiz:	Cod M2	Estrato: 4
Año de construcción: 999		

Características

- Baños 1
- Garajes 1
- Alcobas 1
- BaÑo Privado 1
- Sala Comedor
- Pisos Ceramica
- Cocina Integral
- Gas Natural
- Lavanderia
- Mueble Superiores
- Muebles Inferiores
- Usado
- Estado Del Inmueble Bueno
- Vigilancia 24 Horas
- Citofono

- Vigilancia 7 X 24
- Salon Comunal
- Terraza Bbq
- Gimnasio
- Sauna
- Turco
- Closet 1
- Ventilacion Natural
- Temporadas Largas Un AÑo
- Servicios Publicos
- Sobre Via Secundaria
- Cerca A Colegios-universidades
- Cerca A Supermercados
- Cerca A Hospitales
- Cerca A Iglesias

Descripción del Inmueble 1

ARRIENDO LA AURORA, CÓMODO APARTA ESTUDIO CON EXCELENTE UBICACIÓN, CUENTA CON PARQUEADERO, CERCA DE SUPERMERCADOS PARQUES Y CLÍNICAS. CONTACTE A NUESTROS ASESORES Y TRAMITE CON FACILIDAD SU ARRENDAMIENTO.

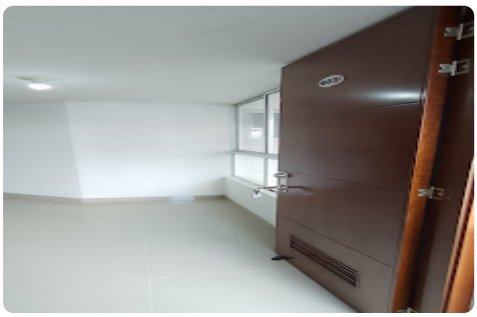
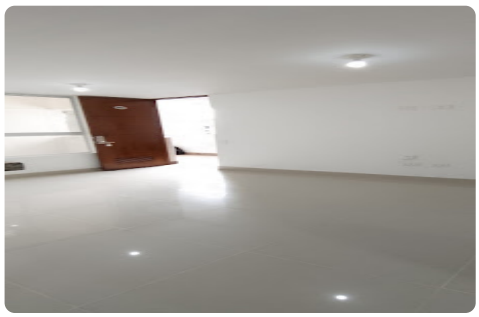

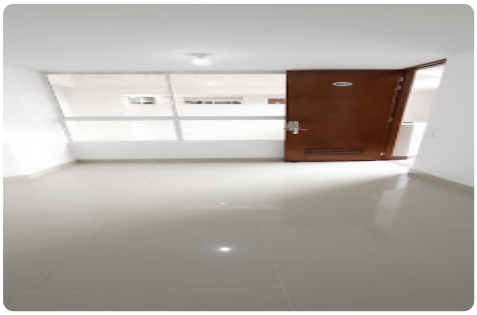

D42