Domínguez Parra Inmobiliaria 1930

Apartamento 986-3222

Arriendo	$ 2,000,000	Admón: $ 271,000
Ubicación: Centro-Floridablanca	Area Construida: 87.00	Area Priv.: 87.00
Cod Finca Raiz:	Cod M2	Estrato: 5
Año de construcción: 2022		

Características

- Baños 2
- Garajes 1
- Alcobas 3
- Baño Privado 2
- Sala Comedor
- Parqueaderos Independientes
- Parqueaderos Cubierto
- Parqueadero Interno
- Pisos CerÁmica
- Cocina Integral
- Gas Natural
- Lavanderia Independiente
- Horno A Gas
- Cocina Abierta
- Mueble Superiores
- Muebles Inferiores
- Estado Del Inmueble Estrenar
- Nuevo
- Depósito
- Vigilancia 24 Horas
- Citófono
- PorterÍa Vigilancia
- Vigilancia 7 X 24
- GuardERÍa
- Parque Infantil
- Salon De Juegos
- Gimnasio
- Cancha MÚltiple
- Piscina
- Club House
- Oficina De Negocios
- Salon De Conferencias
- Gimnasio Al Aire Libre
- Salon Infantil
- Pista De Mascotas
- Balcón
- Closet 2
- Vestier 1
- Temporadas Largas
- Recepción
- Casillero Correo
- Escalera De Emergencia
- Ascensor 3
- En Zona Residencial

Descripción del Inmueble 1

ARRIENDO FLORIDABLANCA, APARTAMENTO PARA ESTRENAR TRES ALCOBAS, VESTIER, BALCON, PARQUEADERO, DISFRUTE DE UNA ESPECTACULAR ZONA SOCIAL CLUB HOUSE, VISITA SIN COSTO, FACIL TRAMITE A SU SOLICITUD SIN PRESENETR DOCUMENTOS INICIALES.

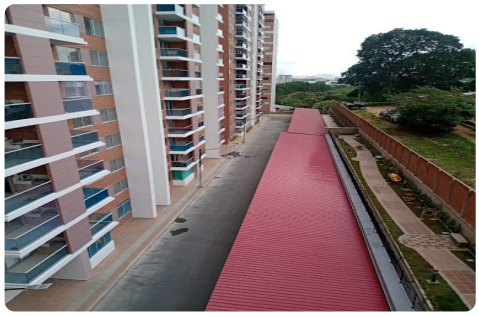

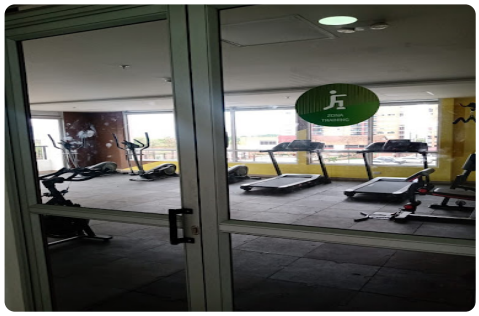

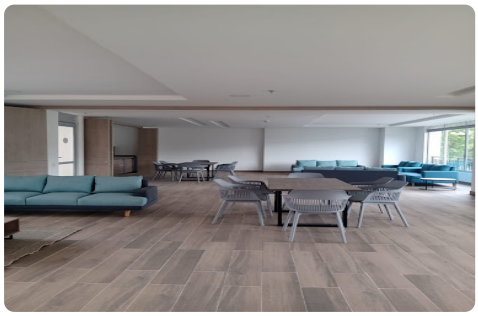

1718