Domínguez Parra Inmobiliaria 1930

Local 986-99

Arriendo	$ 1,200,000	Admón: $ 0
Ubicación: Centro-Bucaramanga	Area Construida: 50.00	Area Priv.: 50.00
Cod Finca Raiz: 191614329	Cod M2	Estrato: 6
Valor Iva: $ 0		
Año de construcción: 2004		

Características

- Baños 1
- Baño Compartido
- Parqueaderos Parqueadero Publico
- Pisos Ceramica
- Usado
- Estado Del Inmueble Bueno
- Uso Del Lote Comercio Y Servicios
- Servicios Publicos Luz, Agua.
- En Zona Comercial
- Area Urbana
- Locales Comerciales
- Sobre Via Principal
- Trans. Publico Cercano
- Comodas Vias De Acceso
- Cerca A Supermercados
- Cerca A Sector Comercial
- Restaurantes

Descripción del Inmueble 1

ARRIENDO CENTRO, SECTOR LA ROSITA. LOCAL BIEN UBICADO

EL CANDADO
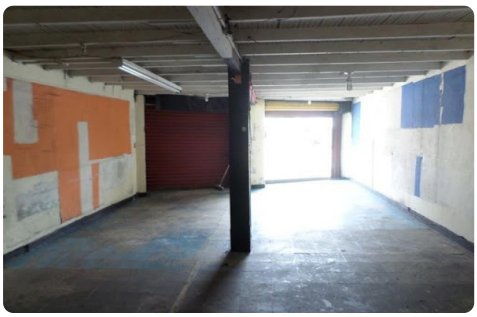
FERRIELECTRICOS
EL CANDADO