



**Arriendo**

**\$ 6,000,000**

**Admón: \$ 0**

**Ubicación:** Barrio Colombia-Medellán

**Area Construida:** 300.00

**Area Priv.: 300.00**

**Cod Finca Raiz:**

**Cod M2**

**Estrato:** comercial

**Valor Iva:** \$ 1,140,000

**Año de construcción:** 2014

## Características

- ✓ Baños 1
- ✓ Garajes 1
- ✓ Baño Bodega
- ✓ Número De Pisos 2
- ✓ Sencillo
- ✓ Pisos Baldosa
- ✓ En El Piso 2
- ✓ Cocineta
- ✓ Excelente Estado
- ✓ Acabados Cubierta Espacio En Cielo Raso
- ✓ Iluminación Natural
- ✓ Luz Blanca
- ✓ Uso Del Lote Comercio Y Servicios
- ✓ Nivel 2
- ✓ Puerta Peatonal

- ✓ Mezzanine
- ✓ Cerca A Sector Comercial
- ✓ Servicios Públicos
- ✓ En Zona Comercial
- ✓ Cemento
- ✓ Altura Metros
- ✓ Sobre Vía Secundaria
- ✓ Trans. Público Cercano
- ✓ Comodas Vías De Acceso
- ✓ Parques Cercanos
- ✓ Cerca A Supermercados
- ✓ Cerca De Zona Urbana
- ✓ Árboles Frutales
- ✓ Cerca A Sector Comercial
- ✓ Restaurantes

- ✓ Bombas De Gasolina
- ✓ Cerca De Centro Comercial
- ✓ Cerca A Hospitales
- ✓ Cerca A Iglesias
- ✓ Almacenamiento
- ✓ Otro
- ✓ Liviana

## Descripción del Inmueble 1

BODEGA EN SEGUNDO NIVEL UBICADA EN UNO DE LOS MEJORES SECTORES DE LA CIUDAD, EXCELENTE UBICACION, COMODAS VIAS DE ACCESO, ESTA BODEGA CUENTA CON 300 METROS, TIENE DIVISIONES PARA OFICINAS Y UN MESANNINE ADICIONAL, SE PUEDE UTILIZAR TAMBIEN PARA ALMACENAJE LIVIANO, OFICINAS ADMINISTRATIVAS, ENTRE OTROS, COMUNICATE CON NOSTROS Y AGENDA TU CITA.

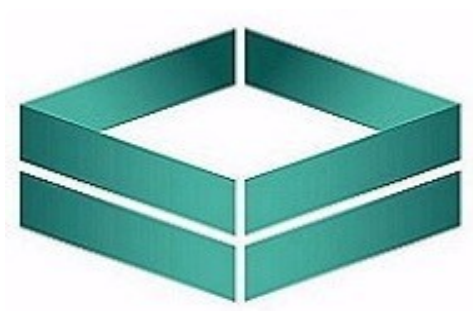
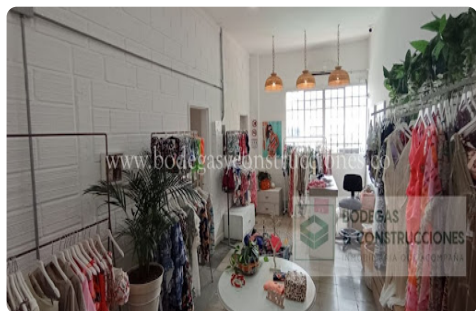

**INVERSIONES BODEGAS Y CONSTRUCCIONES MV SAS-**

**Asesor:**

**08:35:45 Visitenos en [simicrm.app](https://simicrm.app)**