Local 988-1364

Arriendo	**$ 5,000,000**	**Admón: $ 0**
Ubicación: Calle Larga-Medell►n	**Area Construida:** 280.00	**Area Priv.:** 280.00
Cod Finca Raiz: 7438872	**Cod M2**	**Estrato:** comercial
Valor Iva: $ 950,000		
Año de construcción: 2020		

Características

- Baños 3
- Pisos Madera
- Pisos CerÁmica
- En El Piso
- Cocineta
- Excelente Estado
- Acabados Cubierta Cielo Raso Madera
- Iluminacion Natural
- Luz Blanca
- Monofásica
- Uso Del Lote Comercio Y Servicios
- Uso Del Lote Comidas
- Mezannine
- Puerta Peatonal
- Servicios PÚblicos

- En Edificio
- En Zona Comercial
- Área Urbana
- Esquinero
- Locales Comerciales
- Fachada En Vidrio
- Sobre Vía Principal
- Trans. Público Cercano
- Comodas Vias De Acceso
- Parques Cercanos
- Cerca A Supermercados
- Cerca De Zona Urbana
- Árboles Frutales
- Cerca A Sector Comercial
- Restaurantes

- Bombas De Gasolina
- Cerca De Centro Comercial
- Cerca A Hospitales
- Cerca A Iglesias

Descripción del Inmueble 1

Excelente local ubicado en Medellín tercer y cuarto piso, cerca a muy buenas zonas comerciales, transporte público cercano y buenas rutas de acceso, muy buena vista al público al ser esquinero, sobre la vía... anímate a conocerlo, agéndate ahora!
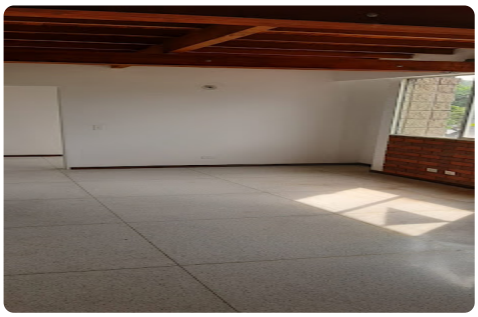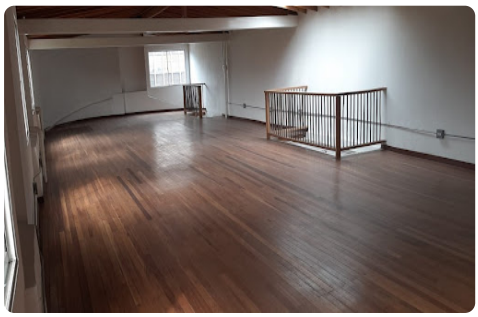
INVERSIONES BODEGAS Y CONSTRUCCIONES MV SAS-
Asesor: Daniel Munoz Daniel.munoz@bodegasycontrsucciones.co
07:12:28 Visitenos en simicrm.app