Bodega 988-1401

Arriendo	**$** 14,000,000	**Admón: $** 0
Ubicación: Medellín-Medell►n	**Area Construida:** 270.00	**Area Priv.:** 270.00
Cod Finca Raiz:	**Cod M2**	**Estrato:** comercial
Valor Iva: $ 2,660,000		
Año de construcción: 2012		

Características

- Baños 1
- Baño Bodega
- NÚmero De Pisos 2
- Parqueaderos AutomÓviles
- Pisos Baldosa
- En El Piso 1 Y 2
- Cocineta
- Excelente Estado
- Acabados Cubierta Teja TÉrmica
- Iluminacion Natural
- Luz Blanca
- Uso Del Lote Industrial
- NÚmero De Niveles 2
- Puerta Peatonal
- Puerta CamiÓn

- Acceso Pavimentado
- Servicios PÚblicos
- En Zona Comercial
- Ladrillo A La Vista
- Oficinas Administrativas
- Sobre VÍa Principal
- Trans. Público Cercano
- Comodas Vias De Acceso
- Zona Industrial
- Parques Cercanos
- Cerca A Supermercados
- Árboles Frutales
- Cerca A Sector Comercial
- Restaurantes
- Bombas De Gasolina

- Cerca A Hospitales
- Cerca A Iglesias
- Almacenamiento
- Otro
- Tipo De Bodegas Pesada
- Liviana

Descripción del Inmueble 1

HERMOSA BODEGA PARA ARRIENDO EN VIA PRINCIPAL, ALTO FLUJO VEHICULAR COMO PEATONAL, TIENE 200 METROS DE BODEGAJE Y 70 METROS DE OFICINAS, ANIMATE COMUNICATE CON NOSOTROS.
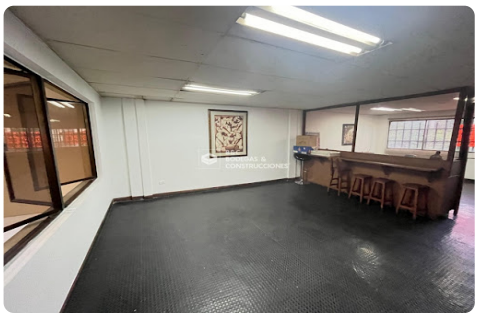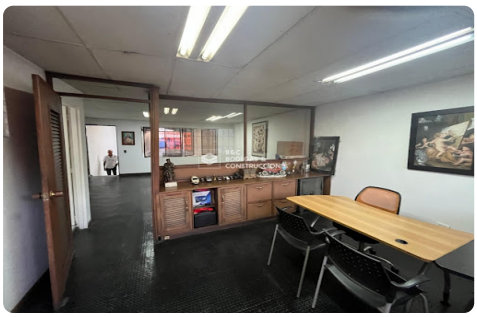
INVERSIONES BODEGAS Y CONSTRUCCIONES MV SAS-
Asesor: Anderson Chica Higuita Anderson.chica@bodegasyconstruciones.co
05:12:51 Visitenos en simicrm.app