Bodega 988-150



Arriendo	**$** 11,500,000	**Admón: $** 0
Ubicación: Barrio Colombia-Medell&#65533;n	**Area Construida:** 300.00	**Area Priv.:** 300.00
Cod Finca Raiz:	**Cod M2**	**Estrato:** comercial
Valor Iva: $ 2,185,000		
Año de construcción: 2005	**Matri.Arrendatario:**	

Características

- Baños 2
- Baño Bodega
- Parqueaderos AutomÓviles
- Parqueaderos Comunal
- Pisos Baldosa Alto Trafico
- En El Piso 2
- Remodelado
- Estado Del Inmueble Bueno
- Acabados Cubierta Plano
- Kva
- Uso Del Lote Comercio Y Servicios
- Uso Del Lote Industrial
- Puerta Peatonal
- Acceso Pavimentado
- Cerca A Sector Comercial
- Cemento
- Sobre Vía Secundaria
- Trans. Público Cercano
- Comodas Vias De Acceso
- Zona Industrial
- Cerca A Sector Comercial
- Restaurantes
- Bahias De Parqueo

Descripción del Inmueble 1

Bodega en segundo nivel, Barrio Colombia, cerca avenidas principales, acceso puerta peatonal, pisos baldosa alto trafico, buena iluminacion natural, ideal confecciones, almacenamiento, produccion liviana, cocina oculta, bodega disponible para arriendo

INVERSIONES BODEGAS Y CONSTRUCCIONES MV SAS-
Asesor: Sebastian Rua Arboleda Asesorindustrial2@bodegasyconstrucciones.co
04:10:37 Visitenos en simicrm.app


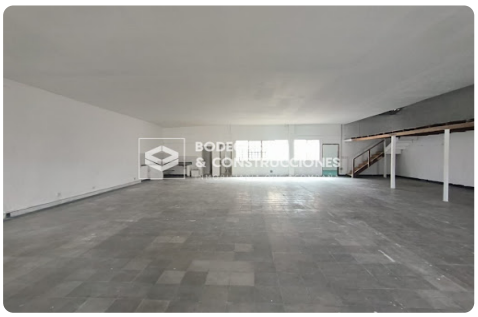
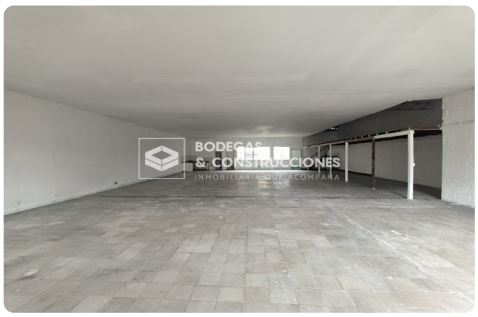





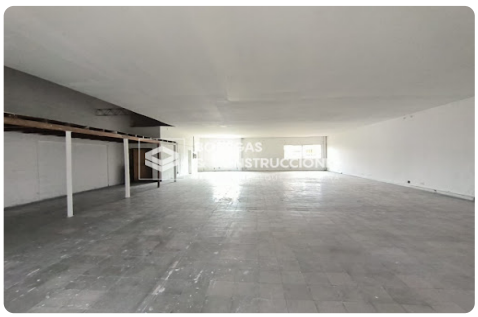
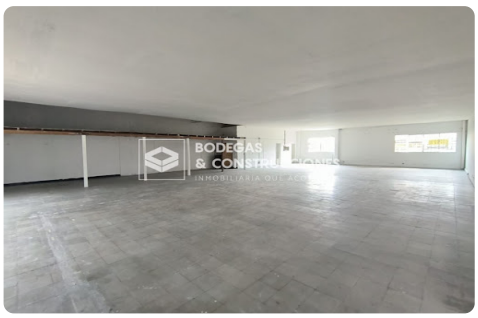
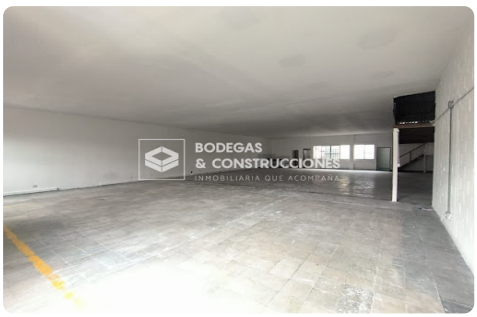



INVERSIONES BODEGAS Y CONSTRUCCIONES MV SAS-
Asesor: Sebastian Rua Arboleda Asesorindustrial2@bodegasyconstrucciones.co
04:10:37 Visitenos en simicrm.app