Local 988-1532

Arriendo	**$** 5,500,000	**Admón: $** 0
Ubicación: Itaguí-Itagu|	**Area Construida:** 240.00	**Area Priv.:** 240.00
Cod Finca Raiz:	**Cod M2**	**Estrato:** comercial
Valor Iva: $ 1,045,000		
Año de construcción: 2017		

Características

- Baños 2
- Pisos Baldosa
- En El Piso 2
- Cocineta
- Remodelado
- Estado Del Inmueble Bueno
- Acabados Cubierta Teja Eternit
- Uso Del Lote Comercio Y Servicios
- Uso Del Lote Industrial
- Uso Del Lote Comidas
- Puerta Peatonal
- Vista PanorÁmica
- En Zona Comercial
- Área Urbana
- Locales Comerciales

- Altura Metros 3
- Sobre Vía Principal
- Trans. Público Cercano
- Zona Industrial
- Cerca A Supermercados
- Cerca A Sector Comercial
- Restaurantes
- Cerca A Hospitales
- Cerca A Iglesias

Descripción del Inmueble 1

Local comercial en segundo piso, ideal almacén, confecciones, pisos en baldosa alto tráfico, vitrina en segundo piso sobre vía principal, local disponible para arriendo.
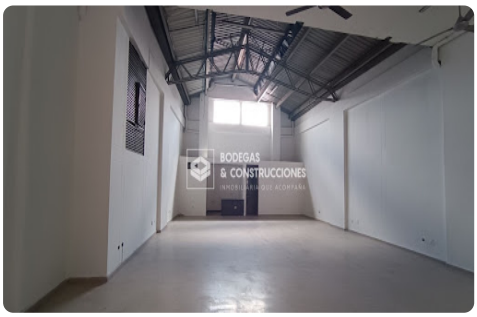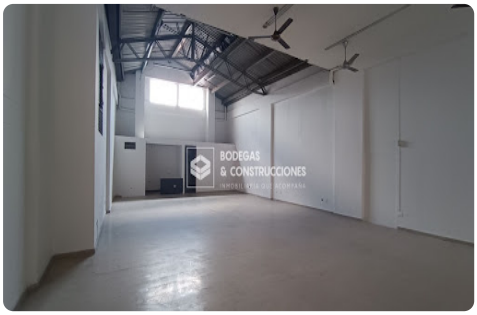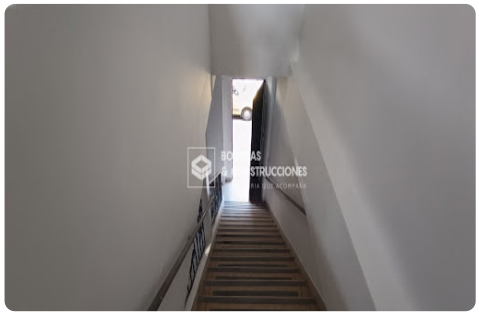
INVERSIONES BODEGAS Y CONSTRUCCIONES MV SAS-
Asesor: Felipe Restrepo Felipe.restrepo@bodegasyconstrucciones.co
02:06:56 Visitenos en simicrm.app