Bodega 988-1631

Venta	**$** 1,600,000,000	**Admón: $** 0
Ubicación: Las Vegas-Envigado	**Area Construida:** 265.00	**Area Priv.:** 265.00
Cod Finca Raiz: 192589865	**Cod M2**	**Estrato:** comercial
Valor Iva: $ 0		
Año de construcción: 2008		

Características

- Baños 4
- Garajes 2
- Baño Bodega 4
- NÚmero De Pisos 3 Niveles
- Parqueaderos Descubierto
- Parqueaderos BahÍa Externa
- Pisos Baldosa
- Pisos Madera Laminada
- En El Piso
- Cocineta
- Gas Natural
- Estado Del Inmueble Bueno
- Vigilancia 24Horas
- Vigilancia 7 X 24
- Acabados Cubierta Plano Cielo Raso
- Iluminacion Natural
- Iluminacion Trifásica
- Kva
- Kva
- Uso Del Lote Comercio Y Servicios
- Puerta Peatonal
- Puerta Vidriera
- En Zona Comercial
- Área Urbana
- Ladrillo A La Vista
- Altura Metros 4Mt
- Oficinas Administrativas
- Sobre VÍa Principal
- Trans. Público Cercano
- Comodas Vias De Acceso
- Parques Cercanos
- Cerca A Supermercados
- Árboles Frutales
- Cerca A Sector Comercial
- Parque Industrial
- Bombas De Gasolina
- Cerca De Centro Comercial
- Cerca A Hospitales
- Cerca A Iglesias
- Almacenamiento
- Liviana
- BahÍa Interior
- Bahias De Parqueo Privado

Descripción del Inmueble 1

Bodega con ubicación privilegiada en el Municipio de Envigado, en parque industrial, sobre vía principal, cerca a la autopista, la bodega esta distribuida en 3 niveles, cuenta con zona privada de parqueo, además tiene sótano y cuenta con dos parqueaderos privados dentro del centro múltiple, la bodega cuenta con área de recepción, puerta peatonal, tiene energía trifásica, cómodas vías de acceso, es una excelente opción para inversión, comuníquese con nosotros para agendar cita.

INVERSIONES BODEGAS Y CONSTRUCCIONES MV SAS-
Asesor: Daniel Munoz Daniel.munoz@bodegasycontrsucciones.co
12:41:25 Visitenos en simicrm.app
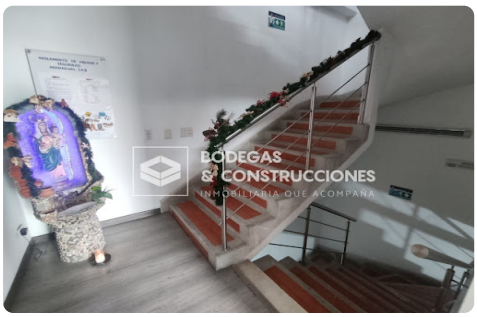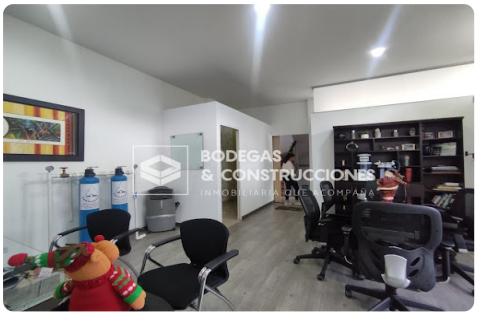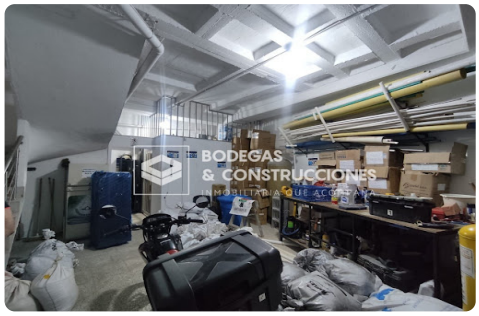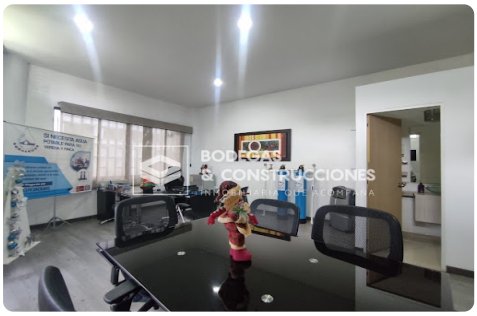
AGROAGUAS