



Bodega 988-2105



Arriendo

\$ 18,000,000

Admón: \$ 0

Ubicación: Medellín-Medellin

Area Construida: 560.00

Area Priv.: 560.00

Cod Finca Raiz:

Cod M2

Estrato: comercial

Valor Iva: \$ 0

Año de construcción: 2018

Características

- ✓ Baños 4
- ✓ Cocineta
- ✓ Gas Natural
- ✓ Estado Del Inmueble Bueno
- ✓ Kva 75
- ✓ Mezannine
- ✓ Servicios Publicos
- ✓ Trans. Publico Cercano
- ✓ Comodas Vías De Acceso
- ✓ Zona Industrial
- ✓ Cerca A Sector Comercial

Descripción del Inmueble 1

La bodega cuenta con un área 157 Mt2 aproximadamente por piso, para un área total de 560mts2, 2 cocinetas con red de gas natural 4 baños y 1 un baño con ducha, Son tres pisos con un mezanine y terraza, La bodega tiene puerta portón con motor, se encuentra ubicada a dos cuadras de la estación industriales, a una cuadra de la avenida la Vegas y a tres cuadras de la avenida el poblado, aledaña a centros comerciales como premium plaza, punto clave, San Diego, además del centro automotriz, La bodega cuenta con ventanales de seguridad, energía trifásica de 75 KVA. Llámanos para mas información y visitar el inmueble.

INVERSIONES BODEGAS Y CONSTRUCCIONES MV SAS-

Asesor: Juan Camilo Muñoz Velez Juancamilo.munoz@bodegasyconstrucciones.co

07:38:14 Visitenos en simicrm.app

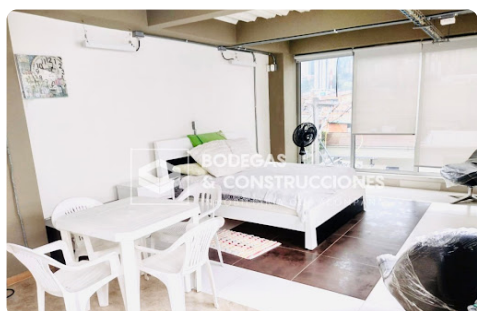
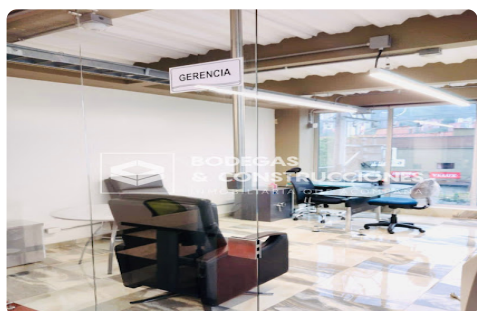
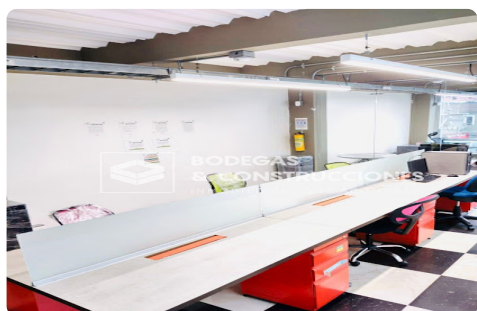

INVERSIONES BODEGAS Y CONSTRUCCIONES MV SAS-

Asesor: Juan Camilo Munoz Velez juancamilo.munoz@bodegasyconstrucciones.co

07:38:14 Visitenos en simicrm.app

