Oficina 988-2287

Arriendo	**$** 4,300,000	**Admón: $** 0
Ubicación: Medellín-Medell⊕n	**Area Construida:** 80.00	**Area Priv.:** 80.00
Cod Finca Raiz:	**Cod M2**	**Estrato:** comercial
Valor Iva: $ 0		
Año de construcción: 2023		

Características

- [ ] Baños 1
- [ ] Baño Oficina
- [ ] Pisos CerÁmica
- [ ] En El Piso
- [ ] Cocineta
- [ ] Excelente Estado
- [ ] Oficina De Negocios
- [ ] Monofásica
- [ ] Uso Del Lote Comercio Y Servicios (oficinas)
- [ ] Nivel
- [ ] No Inteligente
- [ ] Puerta Peatonal
- [ ] Cerca A Sector Comercial
- [ ] Servicios PÚblicos
- [ ] En Edificio

- [ ] En Zona Comercial
- [ ] Ubicada En Edificio
- [ ] Alcantarillado
- [ ] MÁrmol
- [ ] Oficinas Administrativas
- [ ] Sobre VÍa Principal
- [ ] Cerca A Colegios-universidades
- [ ] Trans. Público Cercano
- [ ] Comodas Vias De Acceso
- [ ] Parques Cercanos
- [ ] Cerca A Supermercados
- [ ] Árboles Frutales
- [ ] Cerca A Sector Comercial
- [ ] Restaurantes
- [ ] Bombas De Gasolina

- [ ] Cerca De Centro Comercial
- [ ] Cerca A Hospitales
- [ ] Cerca A Iglesias
- [ ] Cerca A Colegios-universidades

Descripción del Inmueble 1

Local con muy buena ubicación para arriendo, este local es ideal para taller de motos, venta de repuesto tanto de carros como de motos, restaurantes, barberías, spa de uñas, entre otros, en vía principal, muy buen transporte publico y alto flujo vehicular como peatonal.

INVERSIONES BODEGAS Y CONSTRUCCIONES MV SAS-

Asesor: Anderson Chica Higuita Anderson.chica@bodegasyconstruciones.co

04:35:25 Visitenos en simicrm.app

B&C
BODEGAS &
CONSTRUCCIONES

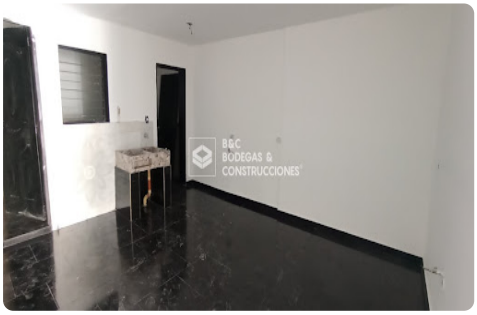
B&C
BODEGAS &
CONSTRUCCIONES

B&C
BODEGAS &

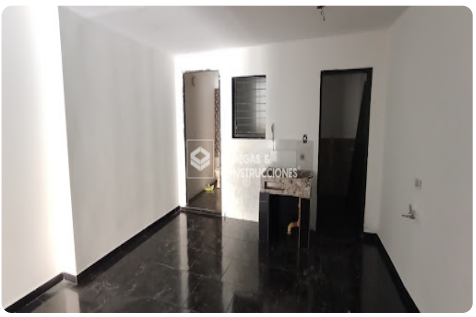

B&C
BODEGAS &
CONSTRUCCIONES

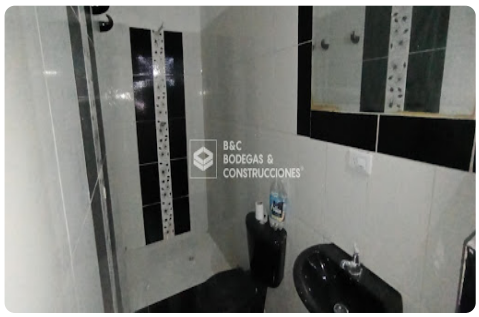
B&C
BODEGAS &
CONSTRUCCIONES

B&C
BODEGAS &
CONSTRUCCIONES