Bodega 988-2349

Arriendo	**$** 53,445,000	**Admón: $** 0
Ubicación: La Estrella-La Estrella	**Area Construida:** 1527.00	**Area Priv.:** 1527.00
Cod Finca Raiz:	**Cod M2**	**Estrato:** comercial
Valor Iva: $ 10,154,550		
Año de construcción: 2013		

Características

- Baños 2
- Garajes 2
- Baño Bodega
- Sencillo
- Pisos Concreto Reforzado
- En El Piso
- Cocineta
- Excelente Estado
- Vigilancia 24 Horas
- Vigilancia 7 X 24
- Acabados Cubierta Teja TÉrmica
- Iluminacion Natural
- Iluminacion Trifásica
- Kva
- Kva

- Uso Del Lote Comercio Y Servicios
- Uso Del Lote Industrial
- Nivel
- Puerta Peatonal
- Acceso Pavimentado
- Servicios PÚblicos
- En Zona Comercial
- De Alta Resistencia
- Cemento
- Altura Metros
- Oficinas Administrativas
- Sobre Vía Secundaria
- Trans. Público Cercano
- Comodas Vias De Acceso
- Zona Industrial

- Parques Cercanos
- Cerca A Supermercados
- Árboles Frutales
- Cerca A Sector Comercial
- Parque Industrial
- Restaurantes
- Bombas De Gasolina
- Cerca De Centro Comercial
- Cerca A Hospitales
- Cerca A Iglesias
- Almacenamiento
- Otro
- Tipo De Bodegas Pesada
- Liviana

Descripción del Inmueble 1

Bodega en el sur para arriendo, esta bodega cuenta con piso reforzado, energía trifásica, tiene 3 muelles de carga, 2 niveladores y uno sencillo, un amplio patio de maniobras, 13 metros de altura, cuenta con 3 niveles de oficinas administrativas, y cuenta con vigilancia las 24 horas.

INVERSIONES BODEGAS Y CONSTRUCCIONES MV SAS-
Asesor: Anderson Chica Higuita Anderson.chica@bodegasyconstruciones.co
11:35:16 Visitenos en simicrm.app

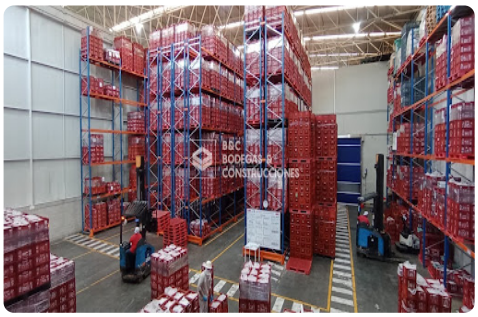
B&C
BODEGAS &
CONSTRUCCIONES
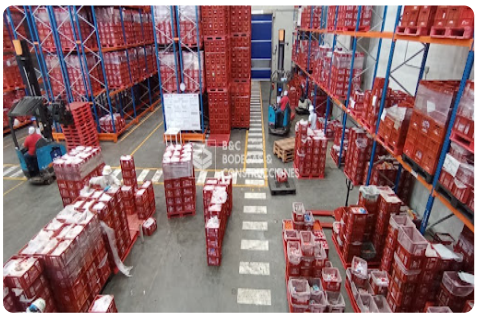
B&C
BODEGAS &
CONSTRUCCIONES

B&C
BODEGAS &
CONSTRUCCIONES

BODEGAS &
CONSTRUCCIONES

B&C
BODEGAS &
CONSTRUCCIONES

ión
as!
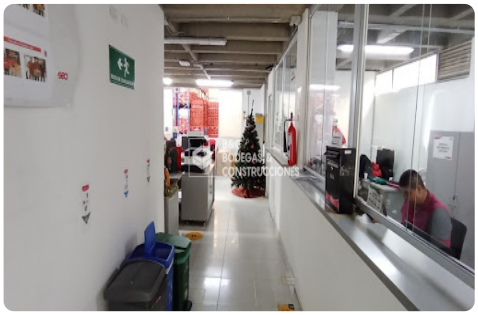
BODEGAS &
CONSTRUCCIONES
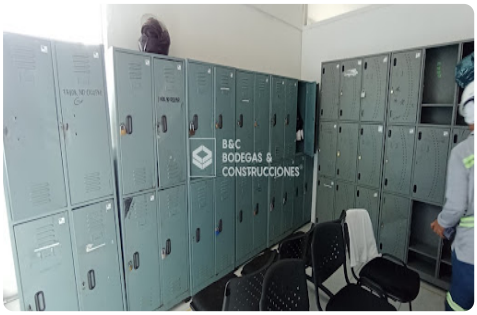
B&C
BODEGAS &
CONSTRUCCIONES