Local 988-2393

Arriendo	**$** 30,000,000	**Admón: $** 0
Ubicación: Perpetuo Socorro-Medell⁄n	**Area Construida:** 470.00	**Area Priv.:** 470.00
Cod Finca Raiz:	**Cod M2**	**Estrato:** comercial
Valor Iva: $ 5,700,000		
Año de construcción: 2019		

Características

- [ ] Baños 4
- [ ] Parqueaderos Descubierto
- [ ] Parqueaderos Bahía Externa
- [ ] Parqueaderos Comunal
- [ ] Metros De Vitrina
- [ ] Pisos Baldosa
- [ ] En El Piso 1
- [ ] Cocineta
- [ ] Usado
- [ ] Estado Del Inmueble Bueno
- [ ] Acabados Cubierta Espacio En Cielo Raso
- [ ] Acabados Cubierta Teja Eternit
- [ ] Uso Del Lote Comercio Y Servicios
- [ ] Uso Del Lote Industrial
- [ ] Nivel 2
- [ ] Mezannine
- [ ] Puerta Peatonal
- [ ] Puerta Persiana
- [ ] Puerta Vidriera
- [ ] Vista PanorÁmica
- [ ] En Zona Comercial
- [ ] Área Urbana
- [ ] Esquinero
- [ ] Locales Comerciales
- [ ] Reja
- [ ] Ladrillo A La Vista
- [ ] Cemento
- [ ] AntejardÍn
- [ ] Altura Metros
- [ ] Sobre Vía Principal
- [ ] Trans. Público Cercano
- [ ] Comodas Vias De Acceso
- [ ] Zona Industrial
- [ ] Cerca A Supermercados
- [ ] Cerca A Sector Comercial
- [ ] Restaurantes
- [ ] Persianas

Descripción del Inmueble 1

Local en excelnte ubicacion, zona comercial sobre via principal, esquinero, dos niveles con vitrina, sector reconocido automotriz y de repuestos, puertas persianas con vidrieras, local disponible para arriendo
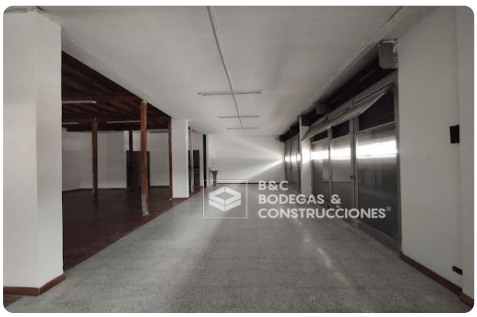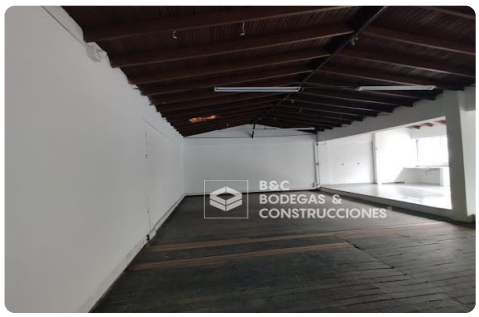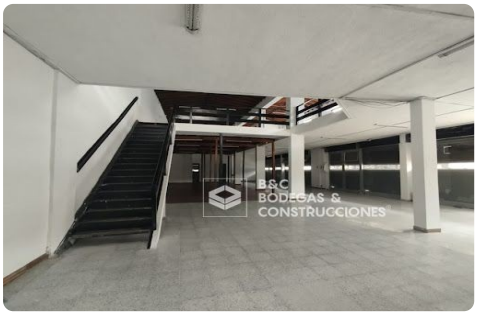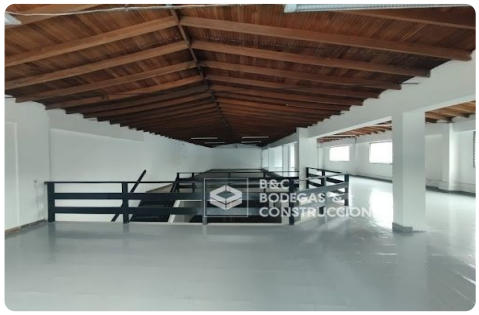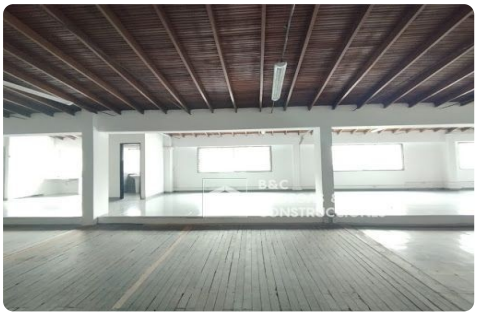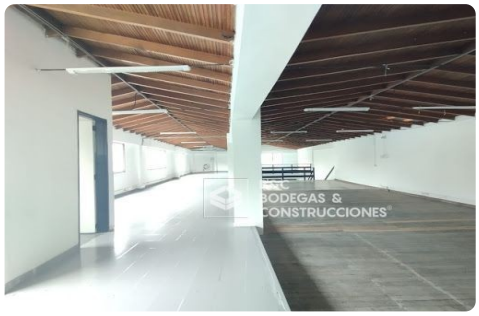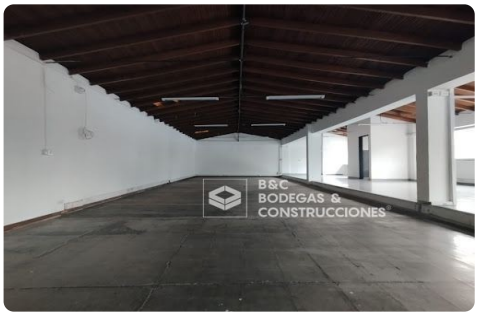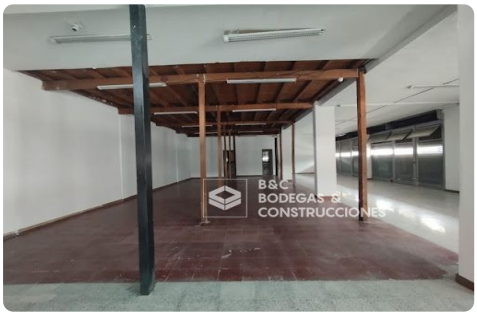
INVERSIONES BODEGAS Y CONSTRUCCIONES MV SAS-
Asesor: Felipe Restrepo Felipe.restrepo@bodegasyconstrucciones.co
11:28:37 Visitenos en simicrm.app